

N.B.: Il presente elaborato costituisce la prima restituzione cartografica su base CTRN della Regione Abruzzo (2007) dei terreni gravati da uso civico e delle aree di proprietà comunale.

L'elaborato non è probante ai fini dell'accertamento definitivo dei beni per il quale si rinvia alle competenti strutture regionali e comunali.

Nei casi in cui le aree di proprietà comunale si sovrappongano alle terre gravate da uso civico queste ultime devono intendersi prevalenti.

**Legenda**

- Accertamento e verifica delle terre gravate da usi civici - Pertinenza demaniale - Vigente dal 1940 e redatto dall'ing. Gaetano Lonto (Fonte Regione Abruzzo)
- N.B.: L'ambito individuato contiene l'insieme delle aree relative al:  
 Demanio libero  
 Demanio da legittimarsi  
 Demanio da reintegrarsi
- Accertamento e verifica delle terre gravate da usi civici - Pertinenza demaniale adottata dalla Regione in attesa di notifica del Comune - Non vigente - Redatto dal Geom. Marcello Acci (Fonte Regione Abruzzo)
- N.B.: L'ambito individuato contiene l'insieme delle aree relative al:  
 Demanio libero  
 Demanio da legittimarsi  
 Demanio da reintegrarsi
- Terre legittimate già gravate da usi civici - Fonte Comune di L'Aquila / Settore Ambiente
- Aree di proprietà comunale - Fonte Comune di L'Aquila / Settore Patrimonio
- Edifici e manufatti di proprietà comunale
- Confine comunale
- Inviuppo delle previsioni urbane del vigente PRG
- Consigli Territoriali Partecipativi

**12 Consigli Territoriali Partecipativi (CTP)**

- 1 L'Aquila Centro Storico, Via Strinella, Collemaggio
- 2 Roio Poggio, Roio Piano, Roio Colle, Santa Rufina, Contrada la Fice
- 3 Sassa, Brecciasacca, Collepietro, Colle di Sassa, Palombaia
- 4 Sassa Scalo, Cirella, Genzano, Collefrazzato, Pagliare, Madonna delle Pagliare, Poggio S. Maria di Sassa, Fice, S. Martino, Collemare, Palele
- 5 Preturo, Cese, Colle, Pozza, S.Marco, Santi, Casaline, Menzano
- 6 Coppito, Pettino, Canasacca, S.Vittorino
- 7 Arischia, Providenza
- 8 S.Sisto, S.Barbara, Pile, Santanza
- 9 Torrone, Valle Pretara, Manetta, S.Francesco, S.Giacomo, Collebrincioni
- 10 Camarda, Assergi, Filetto, Aragno
- 11 Paganica, Tempora, Pescomaggiore
- 12 Bagno Grande, Civita, Bagno Piccolo, Monticchio, S. Angelo, S.Benedetto, Vallistrada, Ripa

**1 Amministrazione Separata Beni di Uso Civico (ASBUC)**

ASBUC	Località
1	L'Aquila, S.Leo, Pile, S.Vittorino, Campo Imperatore, Bagno, Genca, Vasto, Coppito, Sassa, Porcinari, Vio
2	Aragno
3	Arischia
4	Assergi
5	S.Petra, Filetto, Camarda
6	Paganica, Collebrincioni
7	Tempora, S.Artemo
8	Preturo
9	Roio
10	Forcella

Per le località di cui al n. 1 della precedente tabella non è costituita la ASBUC; i beni sono posseduti direttamente dal Comune di L'Aquila

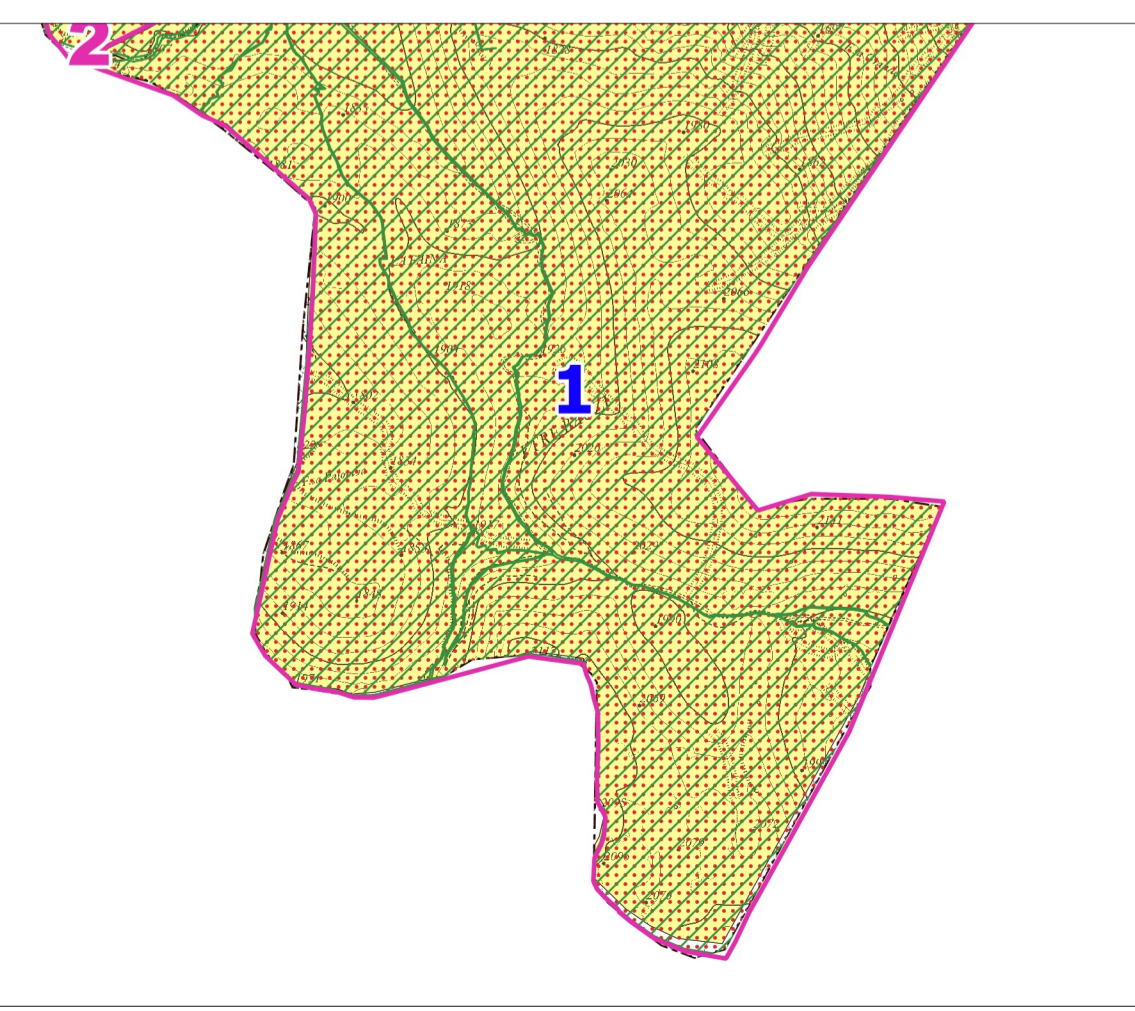

**COMUNE di L'AQUILA**  
 Dipartimento per la Ricostruzione  
 SETTORE PIANIFICAZIONE

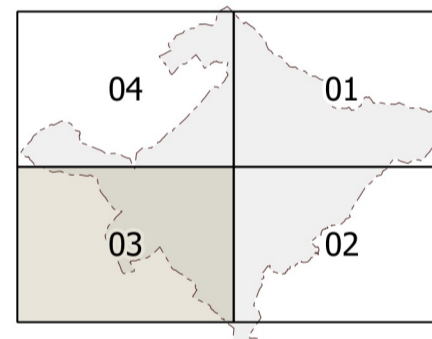

**NUOVO PIANO REGOLATORE GENERALE**

Prima stesura  
 Febbraio 2017

- |                                    |   |  |  |
|------------------------------------|---|--|--|
| <b>SINDACO</b><br>Massimo Cialente | <b>UFFICIO DEL PIANO REGOLATORE GENERALE</b><br>Coordinamento interno<br>Maurizio Totlis<br><b>SETTORE PIANIFICAZIONE</b><br>Pietro Di Stefano<br>Giovanni De Angelis<br>Beatrice De Minicis<br>Carmelina De Rose<br>Valia Di Gregorio<br>Ilaria Polcini<br>Claudio Ruscitti<br>Sandro Tosone | <b>SETTORE RICOSTRUZIONE PRIVATA</b><br>Graziano Barardi<br>Lisa Di Carantonio<br>Roberto Spagnoli<br><b>SETTORE AMBIENTE</b><br>Dina Del Tosto<br>Giuseppe Tomrega<br>Marco Vitaliani<br><b>SETTORE PATRIMONIO</b><br>Piero Tattano<br><b>SETTORE RICOSTRUZIONE PUBBLICA</b><br>Francesco Moretti | <b>CONSULENTE GIURIDICO</b><br>Paolo Urbani<br><b>TELOS</b><br>Territory Environment<br>Legislation for fan Open<br>Society - Giovanni Cafaro<br><b>UNIVERSITA' di L'AQUILA</b><br>Dipartimento di Ingegneria<br>Civile Edile-Architettura<br>Ambientale |
|------------------------------------|---|--|--|