

N.B.: Il presente elaborato costituisce la prima restituzione cartografica su base CTRN della Regione Abruzzo (2007) dei terreni gravati da uso civico e delle aree di proprietà comunale.

L'elaborato non è probante ai fini dell'accertamento definitivo dei beni per il quale si rinvia alle competenti strutture regionali e comunali.

Nei casi in cui le aree di proprietà comunale si sovrappongano alle terre gravate da uso civico queste ultime devono intendersi prevalenti.

### Legenda

- Accertamento e verifica delle terre gravate da usi civici - Perizia demaniale - Vigente dal 1940 e redatto dall'Ing. Gaetano Lento (Fonte Regione Abruzzo)  
N.B.: L'ambito individuato contiene l'insieme delle aree relative al:  
Demanio libero  
Demanio da legittimarsi  
Demanio da reintegrarsi
- Accertamento e verifica delle terre gravate da usi civici - Perizia demaniale adottata dalla Regione in attesa di notifica del Comune - Non vigente - Redatto dal Geom. Marcello Accilì (Fonte Regione Abruzzo)  
N.B.: L'ambito individuato contiene l'insieme delle aree relative al:  
Demanio libero  
Demanio da legittimarsi  
Demanio da reintegrarsi
- Terre legittimate già gravate da usi civici - Fonte Comune di L'Aquila / Settore Ambiente
- Aree di proprietà comunale - Fonte Comune di L'Aquila / Settore Patrimonio
- Edifici e manufatti di proprietà comunale
- Confine comunale
- Involuppo delle previsioni urbane del vigente PRG
- Consigli Territoriali Partecipativi

### N Consigli Territoriali Partecipativi (CTP)

1	L'Aquila Centro Storico, Via Strinella, Collemaggio
2	Roiro Poggio, Roio Piano, Roio Colle, Santa Rufina, Contrada la Foce
3	Sassa, Brecciasacca, Collepietro, Colle di Sassa, Palombola, Sassa Scalo, Cella, Genzano, Collefascio, Pagliare, Madonna delle Pagliare, Poggio S. Maria di Sassa, Foce, S. Martino, Collemare, Paule
4	Preturo, Cese, Colle, Pozza, S. Marco, Santi, Casaline, Mercano
5	Coppito, Pettino, Carsatesa, S. Vittorino
6	Arischia, Providenza
7	S. Sisto, S. Barbara, Pile, Santanza
8	Torrione, Valle Pretara, Manetta, S. Francesco, S. Giacomo, Collebrincioni
9	Camarda, Assergi, Filetto, Aragno
10	Paganica, Tempera, Pescomaggiore
11	Bagno Grande, Civita, Bagno Piccolo, Monticchio, S. Angelo, S. Benedetto, Vallesimole, Ripa
12	Pianola, S. Elia, Torretta, Gignano

### 1 Amministrazione Separata Beni di Uso Civico (ASBUC)

ASBUC	Località
1	L'Aquila, S. Leo, Pile, S. Vittorino, Campo Imperatore, Bagno, Genca, Vasto, Coppito, Sassa, Porcinari, Vio
2	Aragno
3	Arischia
4	Assergi
5	S. Pietro, Filetto, Camarda
6	Paganica, Collebrincioni
7	Tempera, S. Antimo
8	Preturo
9	Roio
10	Forcella

Per le località di cui al n. 1 della precedente tabella non è costituita la ASBUC; i beni sono gestiti direttamente dal Comune di L'Aquila

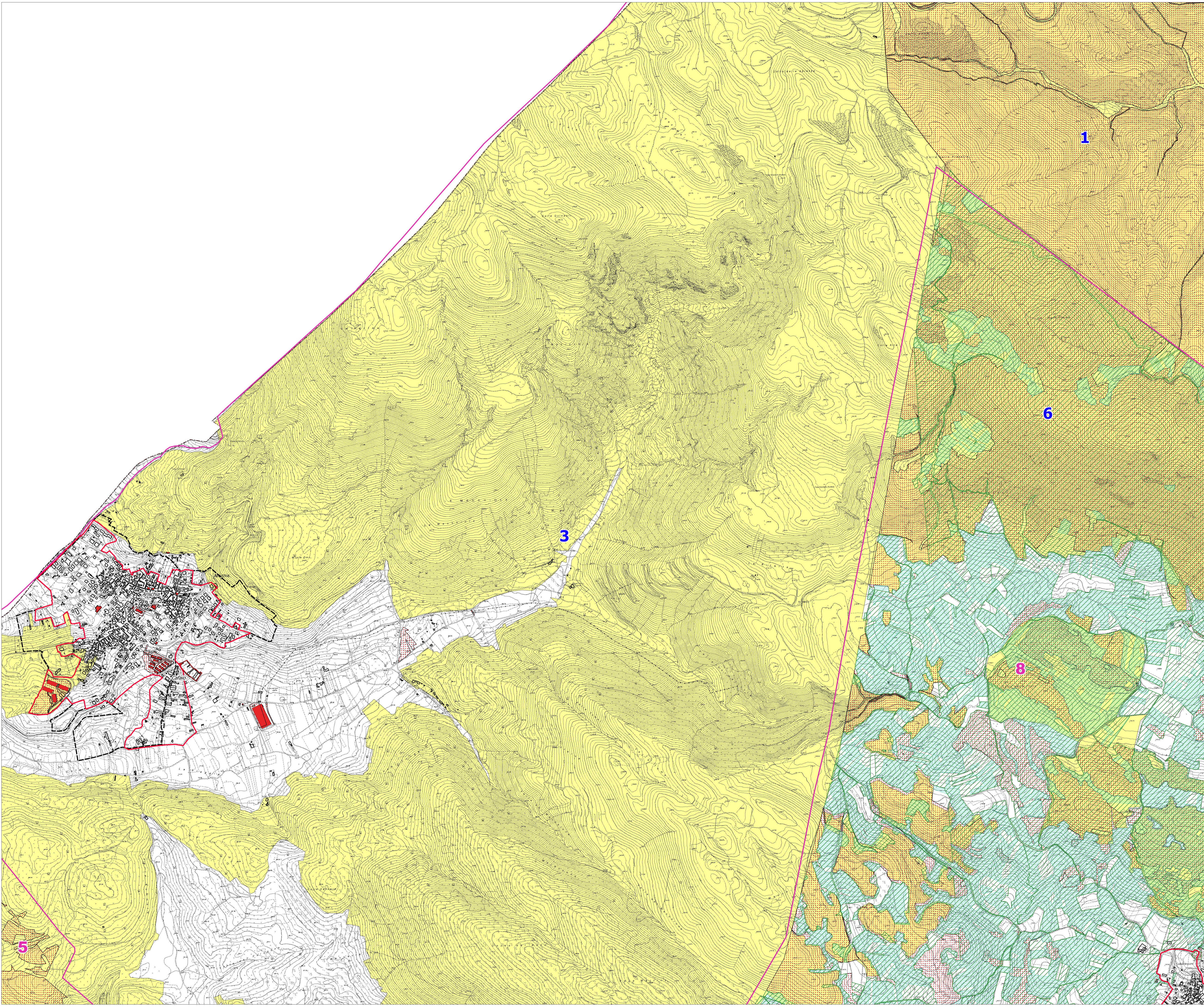

## COMUNE di L'AQUILA

Dipartimento per la Ricostruzione  
SETTORE PIANIFICAZIONE

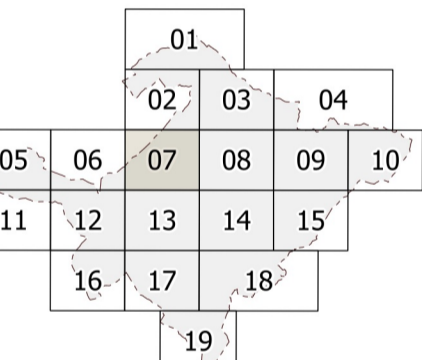

- |   |   |   |   |
|---|---|---|---|
| <p><b>SINDACO</b><br/>Massimo Cialente</p> <p><b>ASSESSORE</b><br/>Pietro Di Stefano</p> <p><b>DIRIGENTE</b><br/>Chiara Santoro</p> <p><b>COORDINATORE</b><br/>Daniele Iacovone</p> | <p><b>UFFICIO DEL PIANO REGOLATORE GENERALE</b><br/>Coordinamento interno<br/>Maurizio Tollis</p> <p><b>SETTORE PIANIFICAZIONE</b><br/>Giovanni De Angelis<br/>Beatrice De Minicis<br/>Carmelina De Rose<br/>Vella Di Gregorio<br/>Ilaria Polcini<br/>Claudio Rusotti<br/>Sandro Tosone</p> | <p><b>SETTORE RICOSTRUZIONE PRIVATA</b><br/>Graziano Berardi<br/>Lisa Di Carantonio<br/>Roberto Spagnoli</p> <p><b>SETTORE AMBIENTE</b><br/>Dina Dell'Utri<br/>Giuseppe Tomagra<br/>Marco Vitaliani</p> <p><b>SETTORE PATRIMONIO</b><br/>Piero Tattano</p> <p><b>SETTORE RICOSTRUZIONE PUBBLICA</b><br/>Francesco Moretti</p> | <p><b>CONSULENTE GIURIDICO</b><br/>Paolo Urbani</p> <p><b>TELOS</b><br/>Territory Environment<br/>Legislation for fan Open<br/>Society - Giovanni Castoro</p> <p><b>UNIVERSITA' DI L'AQUILA</b><br/>Dipartimento di Ingegneria<br/>Civile Edile-Architettura<br/>Ambientale</p> |
|---|---|---|---|