

N.B.: Il presente elaborato costituisce la prima restituzione cartografica su base CTRN della Regione Abruzzo (2007) dei terreni gravati da uso civico e delle aree di proprietà comunale.

L'elaborato non è probante ai fini dell'accertamento definitivo dei beni per il quale si rinvia alle competenti strutture regionali e comunali.

Nei casi in cui le aree di proprietà comunale si sovrappongano alle terre gravate da uso civico queste ultime devono intendersi prevalenti.

**Legenda**

- Accertamento e verifica delle terre gravate da usi civici - Perizia demaniale - Vigente dal 1940 e redatto dall'ing. Gaetano Lento (Fonte Regione Abruzzo)  
N.B.: L'ambito individuato contiene l'insieme delle aree relative al:  
Demanio libero  
Demanio da legittimarsi  
Demanio da reintegrarsi
- Accertamento e verifica delle terre gravate da usi civici - Perizia demaniale adottata dalla Regione in attesa di notifica del Comune - Non vigente - Redatto dal Geom. Marcello Accilì (Fonte Regione Abruzzo)  
N.B.: L'ambito individuato contiene l'insieme delle aree relative al:  
Demanio libero  
Demanio da legittimarsi  
Demanio da reintegrarsi
- Terre legittimate già gravate da usi civici - Fonte Comune di L'Aquila / Settore Ambiente
- Aree di proprietà comunale - Fonte Comune di L'Aquila / Settore Patrimonio
- Edifici e manufatti di proprietà comunale
- Confine comunale
- Inviulpo delle previsioni urbane del vigente PRG
- Consigli Territoriali Partecipativi

N Consigli Territoriali Partecipativi (CTP)	
1	L'Aquila Centro Storico, Via Strinella, Collemaggio
2	Roiio Poggio, Roiio Piano, Roiio Colle, Santa Rufina, Contrada la Foce
3	Sassa, Brecciasacca, Collepietro, Colle di Sassa, Palombola, Sassa Scalo, Cella, Genzano, Colledara, Pagliare, Madonna delle Pagliare, Poggio S. Maria di Sassa, Foce, S. Martino, Collemare, Paule
4	Preturo, Cese, Colle, Pozza, S. Marco, Santi, Casaline, Mercano
5	Coppito, Pettino, Carsatesa, S. Vittorino
6	Arischia, Provvidenza
7	S. Sisto, S. Barbara, Pile, Santanza
8	Torrione, Valle Pretara, Manetta, S. Francesco, S. Giacomo, Collebrincioni
9	Camarda, Assergi, Filetto, Aragno
10	Paganica, Tempora, Pescomaggiore
11	Bagno Grande, Civita, Bagno Piccolo, Monticchio, S. Angelo, S. Benedetto, Vallesimole, Ripa
12	Pianola, S. Elia, Torretta, Gignano

**1** Amministrazione Separata Beni di Uso Civico (ASBUC)

Asbuc	Località
1	L'Aquila, S. Leo, Pile, S. Vittorino, Campo Imperatore, Bagno, Genca, Vasto, Coppito, Sassa, Porcinari, Vio
2	Aragno
3	Arischia
4	Assergi
5	S. Pietro, Filetto, Camarda
6	Paganica, Collebrincioni
7	Tempora, S. Antimo
8	Preturo
9	Roiio
10	Forcella

Per le località di cui al n. 1 della precedente tabella non è costituita la ASBUC; i beni sono gestiti direttamente dal Comune di L'Aquila

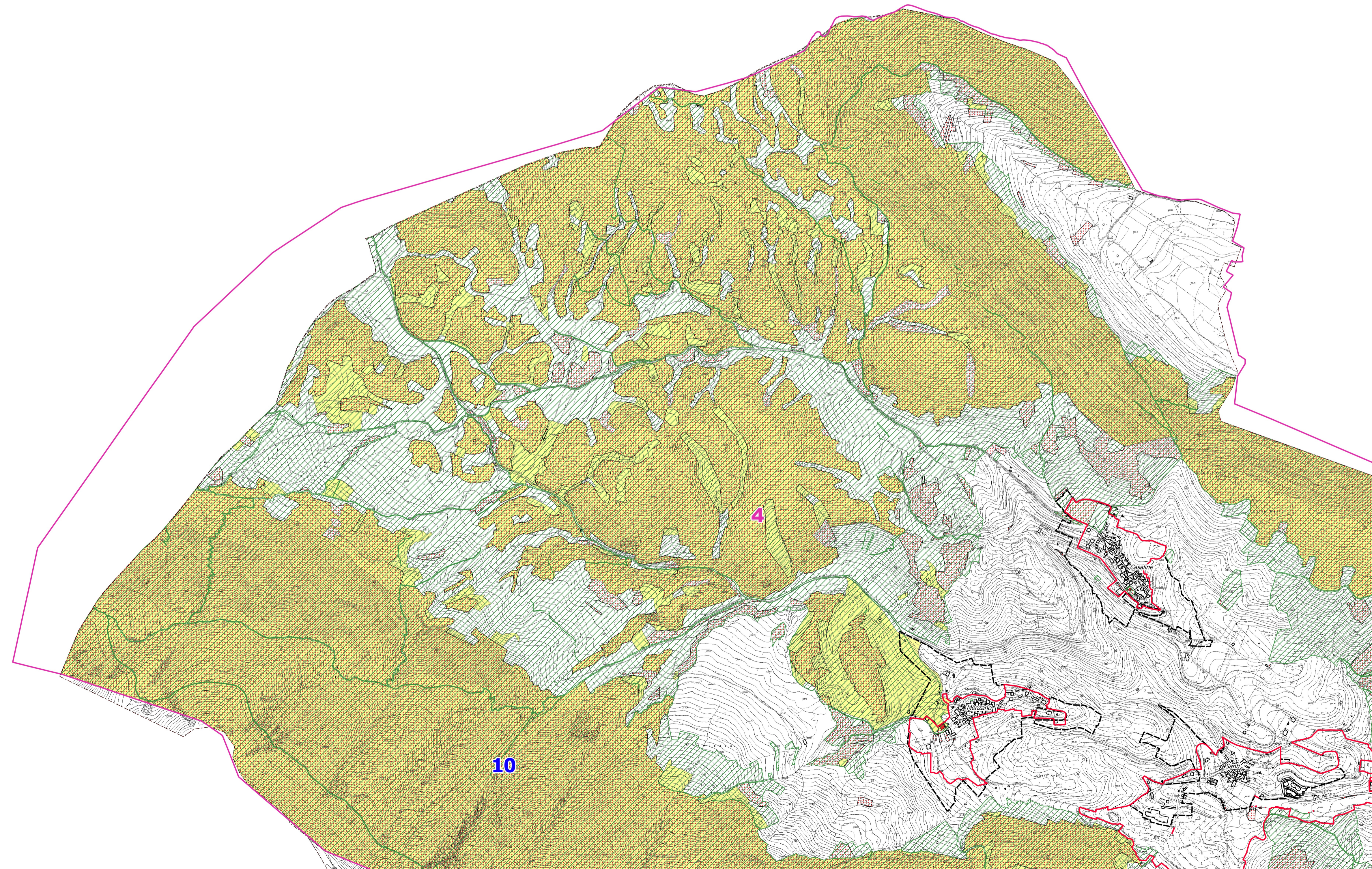

**COMUNE di L'AQUILA**  
Dipartimento per la Ricostruzione  
SETTORE PIANIFICAZIONE

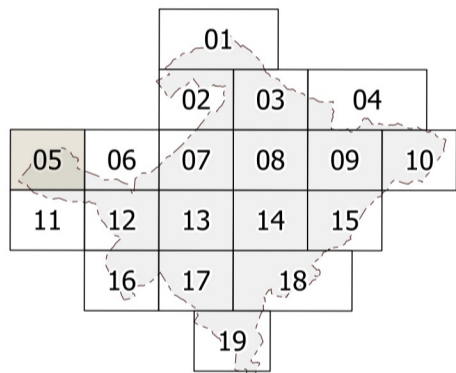

- |   |  |  |   |
|---|--|--|---|
| <b>SINDACO</b><br>Massimo Cialente      | <b>UFFICIO DEL PIANO REGOLATORE GENERALE</b><br>Coordinamento interno<br>Maurizio Tollis | <b>SETTORE RICOSTRUZIONE PRIVATA</b><br>Graziano Berardi<br>Lisa Di Carliantonio<br>Roberto Spagnoli | <b>CONSULENTE GIURIDICO</b><br>Paolo Urbani   |
| <b>ASSESSORE</b><br>Pietro Di Stefano   | <b>SETTORE PIANIFICAZIONE</b><br>Giovanni De Angelis                                     | <b>SETTORE AMBIENTE</b><br>Dina Dell'Utri<br>Giuseppe Tomagra<br>Marco Vitaliani                     | <b>TELOS</b><br>Territory Environment<br>Legislation for fan Open<br>Society - Giovanni Caltoro         |
| <b>DIRIGENTE</b><br>Chiara Santoro      | <b>SETTORE PATRIMONIO</b><br>Piero Tattano   | <b>SETTORE RICOSTRUZIONE PUBBLICA</b><br>Francesco Moretti   | <b>UNIVERSITA' DI L'AQUILA</b><br>Dipartimento di Ingegneria<br>Civile Edile-Architettura<br>Ambientale |
| <b>COORDINATORE</b><br>Daniele Iacovone | <b>SETTORE PATRIMONIO</b><br>Claudio Rusotti<br>Sandro Tosone                            |  |   |

**B** ELABORATI PER LA VALUTAZIONE  
**08** Carta degli usi civici e del demanio comunale  
**05**