

- Legenda**
- Confine comunale
  - Inviluppo delle previsioni urbane del vigente PRG
  - Proposta di inviluppo delle previsioni urbane del nuovo PRG
  - Beni culturali (D.Lgs. 42/2004 - Parte seconda)**
    - Archeologico - diretto puntuale (art. 10 - 11)
    - Archeologico - diretto areale (art. 10 - 11)
    - Archeologico - indiretto (artt. 45 - 52)
    - Storico - monumentale diretto (art. 10 - 11)
  - Beni paesaggistici (D.Lgs. 42/2004 - Parte terza)**
    - Per Decreto Ministeriale o Delibera di Giunta Regionale (art. 134 lett. a - 136)
    - Per legge - laghi con rispetto 300 mt (art. 142 lett. b)
    - Per legge - fiumi con rispetto 150 mt (art. 142 lett. b e c)
    - Per legge - montagne sopra i 1200 mt slm (art. 142 lett. d)
    - Per legge - parchi e riserve e protezione esterna (art. 142 lett. f)
    - Per legge - Foreste, boschi e rimboschimenti (art. 142 lett. g)
    - Per legge - Arbusteti e cespuglieti (art. 142 lett. g)
    - Per legge - zone gravate da usi civici (art. 142 lett. h)
    - Per legge - zone di interesse archeologico (art. 142 lett. m)
    - Per legge - Tholos
    - Per legge - fascia di rispetto (art. 142 lett. m)
  - Beni naturali (L. 394/1991) - Natura 2000**
    - Siti di Importanza Comunitaria - SIC
    - Zone di protezione speciale - ZPS
    - Parco Nazionale del Gran Sasso e Monti della Laga e Riserva Regionale del Fiume Vera
  - Legge Regionale 18/1983**
  - Norme per la tutela e trasformazione dell'ambiente (Titolo IX - Capo I)**
    - Centri storici (art. 70)
    - Identificazione tramite PRG delle strutture urbane ante 1870, strutture urbane murate, strutture edilizie ante 1940
  - Tutela delle riserve boschive (art. 79) - Inedificabilità
  - Tutela delle coste (art. 80)
  - Laghi: inedificabilità 200 mt
  - Fiumi: inedificabilità 50 mt/25 mt - canali/10 mt - centro abitato
  - Proposte di ulteriori contesti storici e naturali, diversi dai beni culturali, paesaggistici e naturali, individuati dal NPRG dell'Aquila da sottoporre a specifiche misure di salvaguardia e di utilizzazione**
    - ▲ Manufatti storico-monumentali
    - Manufatti storico-monumentali (fascia di rispetto)
    - Viabilità e percorsi storici
  - Piani del paesaggio**
    - Piano Regionale Paesistico PRP
    - Ambito Gran Sasso Monti della Laga (DCR n. 141/21 del 21.3.1990)
    - Ambito del Fiume Aterno (DCR 120/34 del 1.03.1995)
    - A1 inedificabilità
    - A2 inedificabilità
    - B1
    - B2
    - C1
    - D
    - PST Monte Cristo Scindarella - L.R. 12.4.1.983, n.18 artt. 6 e 6bis
    - PST Colle Macchione - L.R. 12.4.1.983, n. 18 art. 6 e 6bis
  - Piani delle aree protette**
    - PN Gran Sasso Monti della Laga - misure di salvaguardia
    - Zona 1: inedificabilità
    - Zona 2
    - Il Piano di Assetto del Parco è stato adottato ed è in corso di definitiva approvazione, attualmente non è vigente
    - Piano di Assetto della Riserva del Fiume Vera
    - A Edificio destinato a Centro Permanente di Ed. Ambientale
    - C La Cartiera
    - FV-1 Area di conservazione parziale
    - FV-2 Riserva integrale
    - R La Ramiera
    - VP Area di viab. esterne da ristrutturare a servizio del parco
  - N.B. I Piani di Gestione dei Sic e delle ZPS sono in corso di formazione

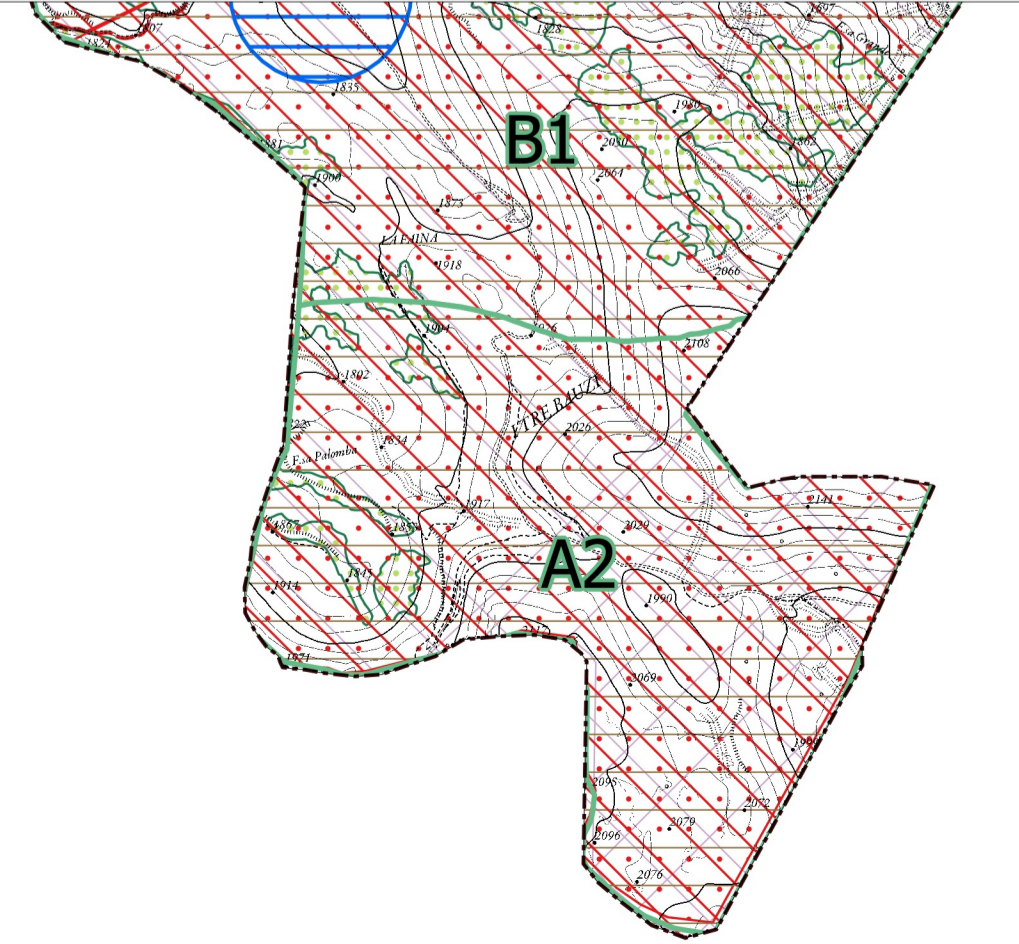

**COMUNE di L'AQUILA**  
 Dipartimento per la Ricostruzione  
 SETTORE PIANIFICAZIONE

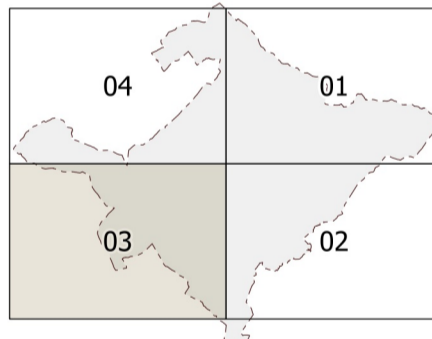

<b>SINDACO</b> Massimo Cialente	<b>UFFICIO DEL PIANO REGOLATORE GENERALE</b> Coordinamento interno Maurizio Tollis	<b>SETTORE RICOSTRUZIONE PRIVATA</b> Graziano Barardi Lisa Di Carantonio Roberto Spagnoli	<b>CONSULENTE GIURIDICO</b> Paolo Urbani
<b>ASSESSORE</b> Pietro Di Stefano	<b>SETTORE PIANIFICAZIONE</b> Giovanni De Angelis	<b>SETTORE AMBIENTE</b> Dina Del Tosto Giuseppe Tomrega Marco Vitaliani	<b>TELOS</b> Territory Environment Legislation for fan Open Society - Giovanni Catara
<b>DIRIGENTE</b> Chiara Santoro	<b>SETTORE PATRIMONIO</b> Piero Tatano	<b>SETTORE RICOSTRUZIONE PUBBLICA</b> Francesco Moretti	<b>UNIVERSITA' DI L'AQUILA</b> Dipartimento di Ingegneria Civile Edile-Architettura Ambientale
<b>COORDINATORE</b> Daniele Iacovone	<b>SETTORE PATRIMONIO</b> Claudio Ruscitti Sandro Tosone		