

PROGETTO DEFINITIVO
LAVORI DI RICOSTRUZIONE DELLA
SCUOLA MEDIA DI PAGANICA
- L'AQUILA -

SPAZIO PER EVENTUALI PARERI

PROGETTO
RTT. 10/2016
Buica inX prus
C.A.P. 08628
Arch. **GIORGIO DI ROSARIO**
Cognome e Nome
Progettazione Architettonica
Progettazione Antropometrica

COMPONENTI
Arch. **BARBARA ANTONI** - Architetto
Progettazione Architettonica
Arch. **ALESSANDRO BALEKAS** - Architetto
Struttura e Costruzioni
Arch. **CECILIA JORDANA** - Architetto
Progettazione Strutturale

INGEGNERI DI STRUTTURA
Ing. **CECILIA JORDANA** - Ingegnere
Ing. **CECI NANNI** - Ingegnere
Progettazione Impianti

COLLABORATORI
Arch. **J. FRACIETTI** - Disegnatore
Dott. Arch. **PIETRO MARINO** - Disegnatore
Dott. Arch. **FACCHINATO ANDREA** - Disegnatore

IL RESPONSABILE UNICO DEL PROCEDIMENTO
Arch. **ENRICA DE PAULIS**

IL DIRIGENTE
Arch. **ENRICA DE PAULIS**

DATA: GIUGNO 2016 | SCALA: 1:100 | FOLIO: **AR 10**

ELABORATO: **PROGETTO ARCHITETTONICO**
Sezioni longitudinali e trasversali, con indicazione delle quote altimetriche relative alla sistemazione del terreno dopo la realizzazione dell'intervento riferite ad un caposaldo fisso

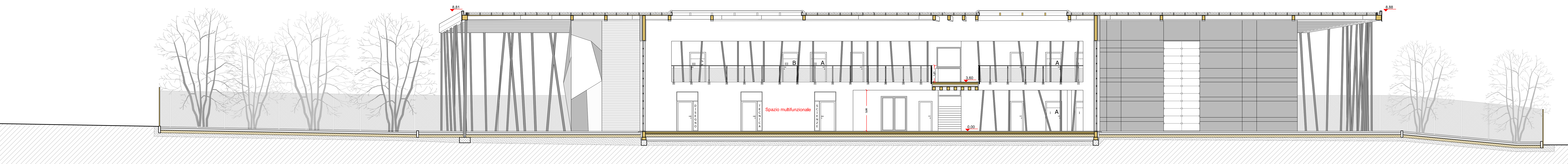
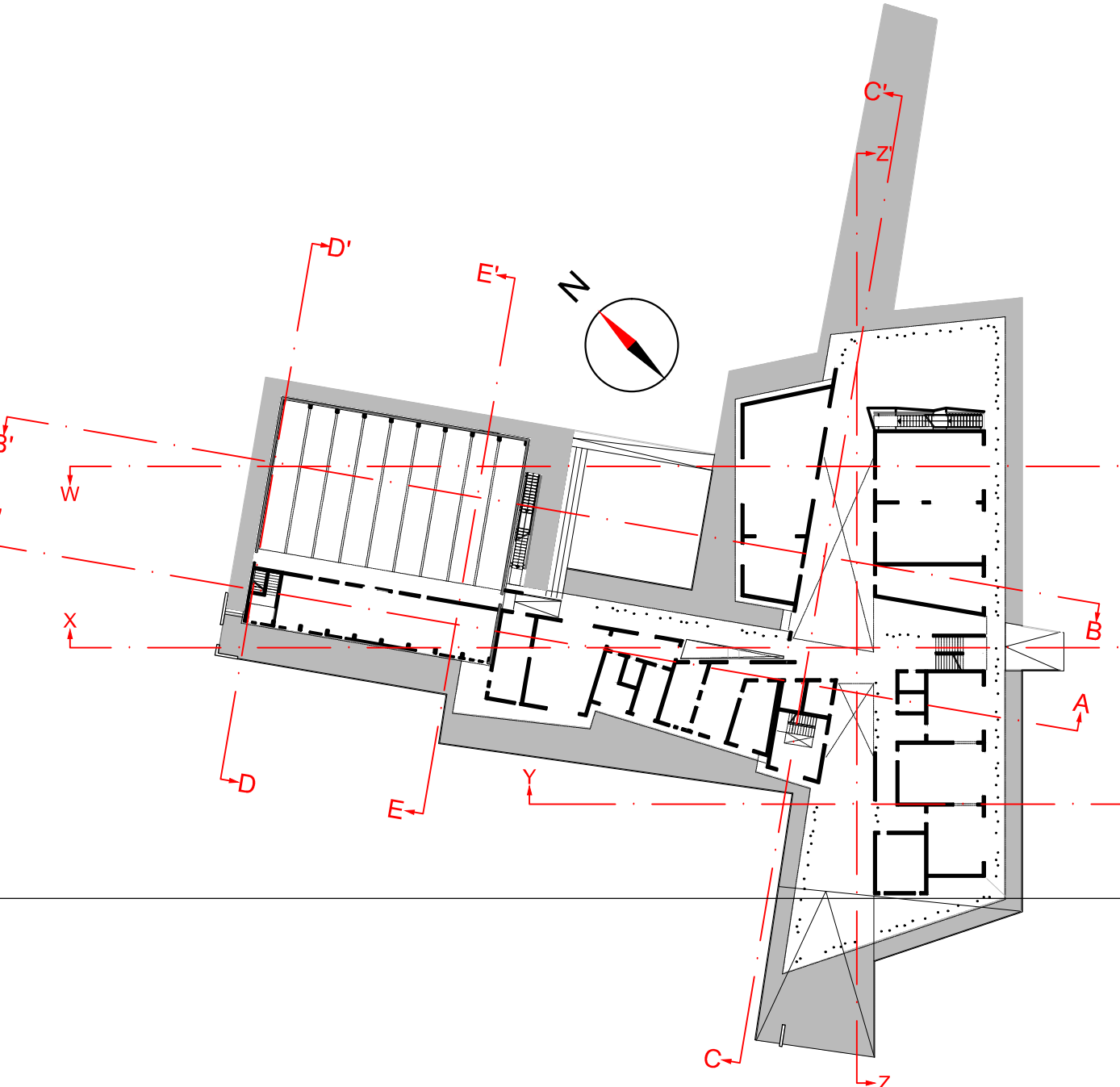

Sezione Z-Z'

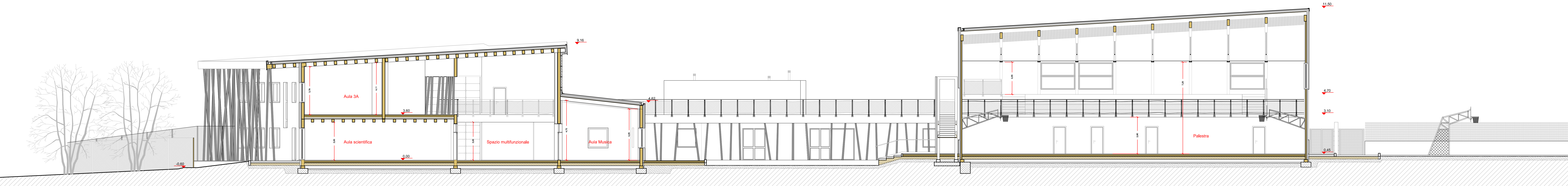

Sezione B-B'

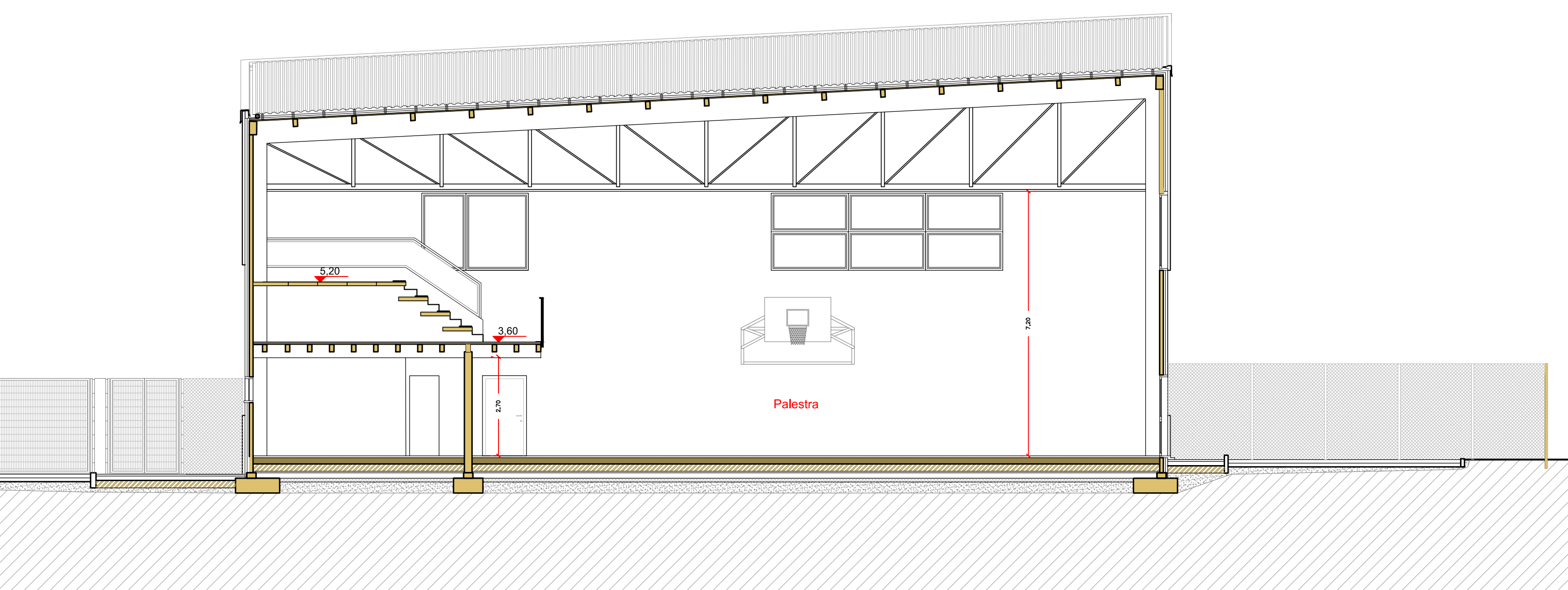

Sezione D-D'

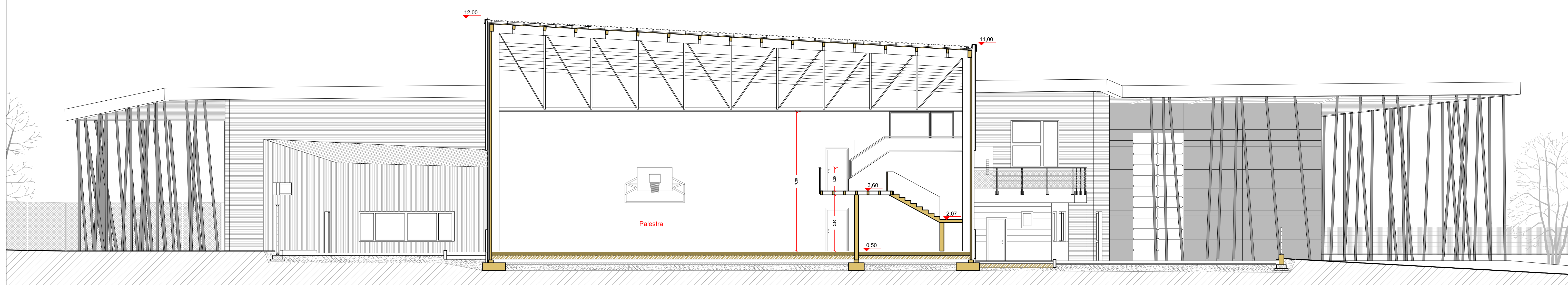

Sezione E-E'

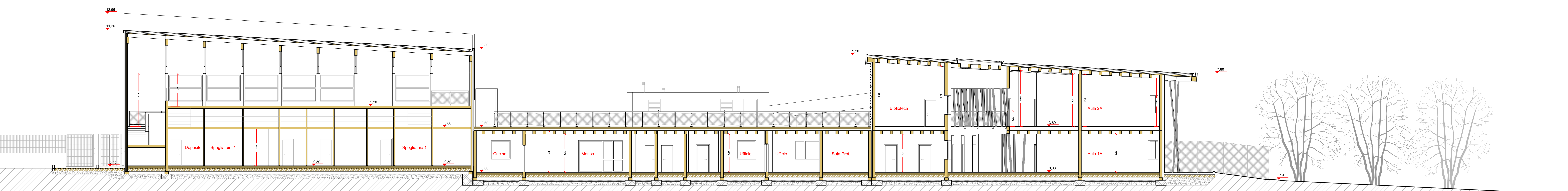

Sezione A-A'