

FOGLIO	PARTICELLA	PROPRIETA'		AREA DA ESPROPRIARE (mq)	PROPRIETA'
		PRIVATA	PUBBLICA		
80	337	X		183	PRIVATO
80	367	X		17,5	PRIVATO
80	369	X		164	PRIVATO
80	384	X		451,8	PRIVATO
80	385	X		108,3	PRIVATO
80	386	X		521,8	PRIVATO
80	387	X		654,4	PRIVATO
80	388	X		675	PRIVATO
80	389	X		713,3	PRIVATO
80	394	X		2318,8	PRIVATO
80	398	X		453,8	PRIVATO
80	399	X		1275,3	PRIVATO
80	400	X		2536,6	PRIVATO
80	402	X		1830,65	PRIVATO
80	403	X		520,2	PRIVATO
80	405	X		1533,2	PRIVATO
80	406	X		331,75	PRIVATO
80	407	X		2015,4	PRIVATO
80	408	X		451,5	PRIVATO
80	409	X		329	PRIVATO
80	410	X		1954	PRIVATO
80	413		X	1484,5	AZIENDA UNITA' SANITARIA LOCALE
80	414	X		76,6	PRIVATO
80	418	X		146	PRIVATO
80	419	X		130,1	PRIVATO
80	545	X		1689,1	PRIVATO
80	546		X	501,5	AZIENDA UNITA' SANITARIA LOCALE
80	549	X		297	PRIVATO
80	550	X		188	PRIVATO
80	683	X		671,5	PRIVATO
80	692	X		471,1	PRIVATO
80	693		X	1473,4	ENI SPA
80	696	X		729,3	PRIVATO
80	698	X		126,3	PRIVATO
80	729	X		22	PRIVATO
80	737	X		138	PRIVATO
80	943		X	1517,5	AZIENDA UNITA' SANITARIA LOCALE
80	1164	X		3	PRIVATO
80	1297	X		157,5	PRIVATO
80	1298	X		320	PRIVATO
80	1568	X		129,1	PRIVATO
80	1569	X		127,8	PRIVATO
80	1570	X		125,2	PRIVATO
80	1571	X		287,6	PRIVATO
80	1572	X		50	PRIVATO
80	1573	X		32,4	PRIVATO
80	1575	X		2096	PRIVATO
80	1577	X		11,9	PRIVATO
80	2171	X		997	PRIVATO
80	2172	X		585,95	PRIVATO
80	2270	X		1007,25	PRIVATO
80	2295	X		293,3	PRIVATO
80	2296	X		286	PRIVATO
80	2297	X		287,75	PRIVATO
80	2298	X		19,85	PRIVATO
80	2313	X		242,5	PRIVATO
80	2330	X		1481,5	PRIVATO
80	2331	X		1470,8	PRIVATO
80	2392	X		57,1	PRIVATO
80	2407	X		121,5	PRIVATO
80	3506	X		54,7	PRIVATO
80	4335	X		450	PRIVATO
80	4336	X		636,4	PRIVATO
80	4438			33,8	AZIENDA UNITA' SANITARIA LOCALE
80	4439			21,2	UNIVERSITA' DEGLI STUDI DELL'AQUILA
80	4403	X		722,1	PRIVATO
80	4440		X	355,8	UNIVERSITA' DEGLI STUDI DELL'AQUILA
80	4441		X	205,9	UNIVERSITA' DEGLI STUDI DELL'AQUILA
80	4698	X		28,75	PRIVATO
80	4701	X		211,6	PRIVATO
80	4787	X		719,2	PRIVATO
80	4817	X		9,6	PRIVATO
80	4820	X		36,2	PRIVATO
80	4989		X	187,7	PRIVATO
80	4991	X		158,3	PRIVATO
81	1881	X		66	PRIVATO
81	1882	X		422,3	PRIVATO

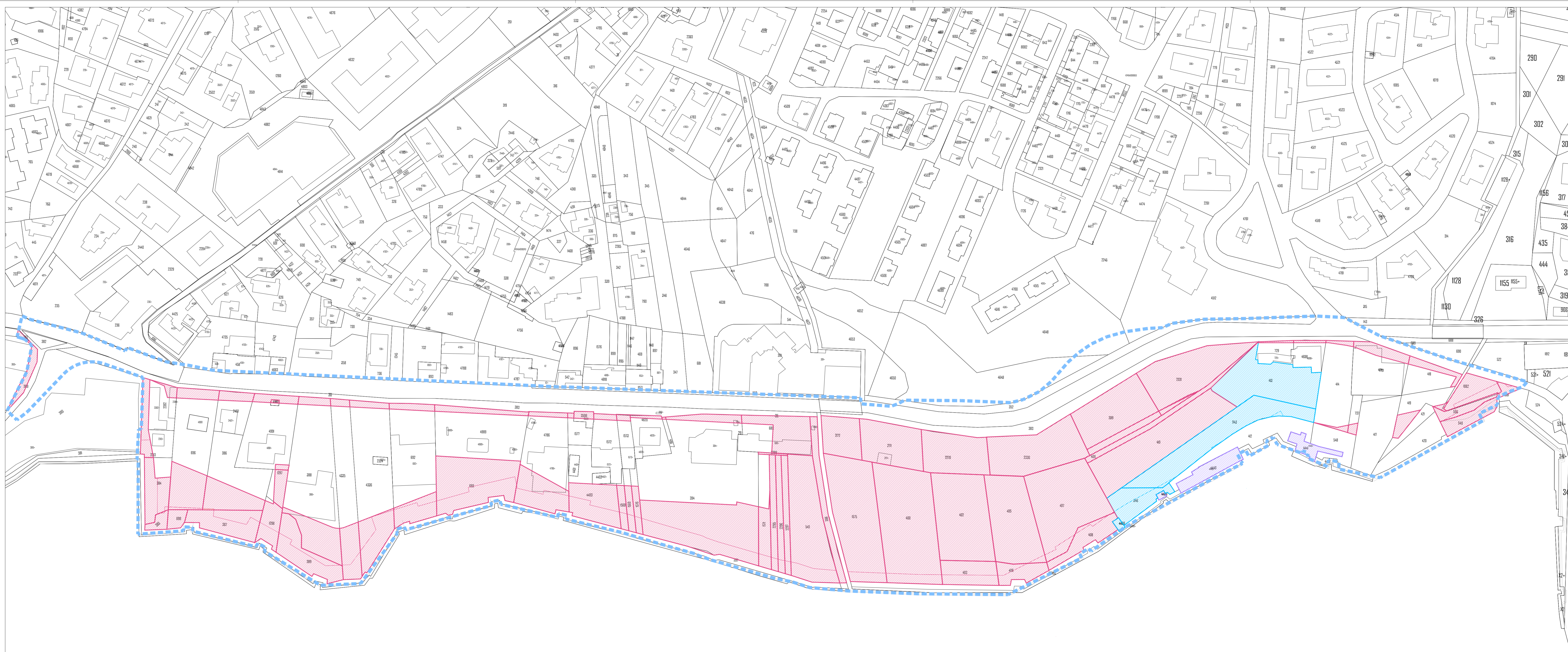

LEGENDA

- ESPROPRIO PROPRIETA' PRIVATA
- ESPROPRIO PROPRIETA' ASL
- ESPROPRIO PROPRIETA' UNIVERSITA' DEGLI STUDI DI L'AQUILA
- AREA D'INTERVENTO DEL PRU

COMUNE DI L'AQUILA
 Piano di Ricostruzione dei centri storici del Comune di L'Aquila
 Ambito C - Aree "frontiera" -
 Progetto strategico "spazi pubblici e rete viaria"

PROGRAMMA DI RECUPERO URBANO DELL'AREA "VIALE DELLA CROCE ROSSA"
 Del. G.C. n.78 del 26.02.2016 Modificato a seguito della conferenza di servizio e delle osservazioni al PRU pervenute



Il Sindaco
 Massimo Cialente
 L'Assessore alla Ricostruzione, Urbanistica e Pianificazione
 Pietro Di Stefano
 Il Dirigente del Settore Pianificazione
 Arch. Chiara Santoro

2STUDIO
 ingegneria
 architettura
PROGETTO
 Ing. Francesco Giancola, Ing. Alessia Rossi

ELABORATO		DATA	NOME	FORMA
PLANIMETRIA CATASTALE.		REDATTO		
PIANO PARTICELLARE D'ESPROPRIO		VERIFICATO		
		APPROVATO		
		DATA	25/10/2016	TAVOLA
REVISIONE	DATA	AGGIORNAMENTI	SCALA	3
W1	14/04/2016	AGGIORNAMENTO A SEGUITO DELLA PRIMA CONFERENZA DI SERVIZI	1:1000	
W2	26/07/2016	AGGIORNAMENTO A SEGUITO DELLA SECONDA CONFERENZA DI SERVIZI	CORRETTIVE FILE	
			EXE_PLAN_CAT_1000	