GESTORE VODAFONE CATASTO DEFINITIVO E PIANO TELEFONIA

N.	GESTORE	CODICE	NOME SITO	INDIRIZZO	NOTE
1	VODAFONE		1287/Collebrincioni	marchia molino	definitivo (co-ubicazione h3g e wind)
2	VODAFONE		1390/Coppito	p.cia dell'abruzzo	definitivo da spostare
3	VODAFONE		Nucleo Industriale pile	colle macchione	piano (co-ubicazione telecom sogei)
4	VODAFONE		1391/Aquila Ovest	S.S. 80 ex 17	definitivo (telecom e wind)
5	VODAFONE		1392/Aquila Est	S.S. 17 km 119,+	definitivo (wind)
6	VODAFONE		1496/Fatt.L'Aquila	Loc. San Giacomo	piano (co-ubicazione h3g e wind)
7	VODAFONE		1541/Aquila I Torione	Via E. Mecchino	definitivo (co-ubicazione h3g)
8	VODAFONE		1540/Aquila Verde Acqua	Loc. S. Vito ex St. de Pedalis	definitivo (co-ubicazione telecom)
9	VODAFONE		1545/Aquila Colle Pretara	via Aldo Moro	definitivo (telecom e wind)
10	VODAFONE		1546/Aquila Pile	via Ala di Pile	definitivo
11	VODAFONE		1550/Pretaro Golf	Loc. Santi di Pretaro - campo golf	definitivo (telecom)
12	VODAFONE		1551/Pretaro Est	Loc. Santi di Pretaro	definitivo
13	VODAFONE		1559/Cansano	A24 galleria Cansano	definitivo
14	VODAFONE		1560/Preitino	via Amica Arischia chiesa preitino	piano (co-ubicazione telecom acq controllo grifi)
15	VODAFONE		1561/Camarmina	via Amica Arischia (Camarmina)	definitivo
16	VODAFONE		1631/Tre Comanda Autostradale	A24	definitivo (telecom e h3g)
17	VODAFONE		2009/Sassa NSI	progetto case cappile 3	piano (co-ubicazione telecom e wind)
18	VODAFONE		3736/L'Aquila	loc. Monteluco Valicio mediaset ericsson	definitivo (wind)
19	VODAFONE		3737/Aquila Centro	Via Fontesecca (ex Banca Nazionale)	definitivo (wind)
20	VODAFONE		3738/L'Aquila Duomo	via essentiaq coffee bar	piano (co-ubicazione telecom e wind)
21	VODAFONE		3747/L'Aquila Ovest	S.S. 17 Loc. S. Antonio (ex S. Cassaliano)	definitivo (wind)
22	VODAFONE		3753/L'Aquila Nord	V.le Pianella	definitivo
23	VODAFONE		3754/Paganica	Loc. Ornetina	piano (co-ubicazione telecom e h3g)
24	VODAFONE		3755/Colle dei Colli	Colle dei Colli - Coppito	definitivo
25	VODAFONE		3757/Campo Imperatore	Campo Imperatore	definitivo (wind)
26	VODAFONE		3760/L'Aquila Cerva Umberto	Portici di S. Bernardino,2	definitivo
27	VODAFONE		3762/S. Sisto	V.le Corrado IV	definitivo
28	VODAFONE		3763/Pizzo Sisto Sud Est	Pizzo Sisto - Pizzo Sisto Forte Cerceto	piano (telecom, wind e h3g)
29	VODAFONE		4529/Sassa	Progetto CASE Paglione	piano (co-ubicazione telecom, wind e h3g)
30	VODAFONE		5207/C.I.L'Aquilone	via Campo di Pile - Z.I. Pile	definitivo (co-ubicazione telecom)
31	VODAFONE		5267/Cansano Ovest	Progetto CASE - S.S.17	definitivo
32	VODAFONE		5268/Valverde	via Everardino c/o campo sportivo Coppito	definitivo (telecom)
33	VODAFONE		5268/Case di Pretaro	progetto case case	piano (co-ubicazione telecom, h3g e wind)
34	VODAFONE		5430/Aquila Est	via Barcione	piano (co-ubicazione telecom e h3g)
35	VODAFONE		5431/Sassa	Progetto CASE - via 2	definitivo (wind)
36	VODAFONE		5439/Collelongo Cesa Spesa	Frazione ARES collelongo Vallone	definitivo (co-ubicazione telecom, h3g e wind)
37	VODAFONE		6052/Hub Pretaro golf	Cavaliere di Pretaro	definitivo (co-ubicazione wind)
38	VODAFONE		Paganica sud	progetto case paganica 2	piano (co-ubicazione telecom e wind)
39	VODAFONE		1390/Coppito sud	via vetrata di fronte gallucci	piano (co-ubicazione h3g)
40	VODAFONE		1481/Piazza Santa Margherita	corso Federico II garanfoloni	piano (co-ubicazione wind)
41	VODAFONE		1/Aquila stinella	via stinella	piano (co-ubicazione telecom)
42	VODAFONE		1450/Piazza duomo	corso vittorio emanuele	piano (co-ubicazione telecom)
43	VODAFONE		3442/Pianola	campo sportivo	piano (co-ubicazione wind, telecom e h3g)
44	VODAFONE		5221/L'Aquila Centro	via Fontesecca (ex Banca Nazionale)	piano (co-ubicazione wind)
45	VODAFONE		5222/L'Aquila L.Atlantico	acquedotto s.salvatore	piano (co-ubicazione h3g)
46	VODAFONE		1436/Tunnel monte luco ovest	imbocco tunnel lato pile	piano (co-ubicazione telecom)
47	VODAFONE		1435/Tunnel monte luco est	imbocco tunnel lato pianola	piano (co-ubicazione telecom)
48	VODAFONE		3729/Galleria San Giacomo	A24 galleria San Giacomo	definitivo
49	VODAFONE		4370/Galleria Tornione 1	A24 galleria Tornione 1	piano

GESTORE TELECOM CATASTO DEFINITIVO E PIANO TELEFONIA

N.	GESTORE	CODICE	NOME SITO	INDIRIZZO	NOTE
1	TELECOM		A24 Assergi	A24 Cerrano tra km 4 e 5 assergi	definitivo (h3g e vodafone)
2	TELECOM		A62 Caradina	via B. Caradina (ricciola)	definitivo
3	TELECOM		A62 Castello	S.S. 17	definitivo
4	TELECOM		A62 Centro Sociale Grilli	Loc. Centro Sociale Pettino	definitivo (co-ubicazione vodafone)
5	TELECOM		A62 COF	via delle Cisterne Gialle	definitivo
6	TELECOM		A62 Ovest	Ovest Bellenaruni	definitivo
7	TELECOM		A62 Pala Palazzo	via A. Baffo	definitivo
8	TELECOM	A137	A62 Pettino	via Monte Bianco pettino	definitivo (co-ubicazione h3g)
9	TELECOM		A62 Scalo	via Monte Bianco pettino(4)	definitivo (co-ubicazione vodafone)
10	TELECOM		A62 Ex ex dazaari	via A. Volta (magazzini enel)	definitivo (wind)
11	TELECOM		A62 via Settecchi 2	via Settecchi (tario magazzini h3g)	definitivo
12	TELECOM		A62 ex Cerrella	S.R. 615 dopo via Mariana	definitivo (h3g)
13	TELECOM		A62 Cittaducale	S.S. 17 ex Cittaducale Bigrano	definitivo (h3g e wind)
14	TELECOM		A62 S. Antonio	via S. Antonio	definitivo
15	TELECOM		A62 S. Bernardino	via S. Bernardino	definitivo
16	TELECOM	A128	A62 Radio Comunale	Sede Croce Rossa (Torre Faiola)	definitivo
17	TELECOM		A62 Tiziziana 2	via G. da Fiano (costruzione ex F.F. Tosti)	definitivo
18	TELECOM		A62 ex Cartiera	via Antica Arischia	definitivo
19	TELECOM		A62 Mahr Pretaro	Voce A. Mosci	definitivo (vodafone e wind)
20	TELECOM		A62 Pianola	Via Ala di Pile (S. Domenica)	definitivo
21	TELECOM		Arischia	S.S. 80 ex case	definitivo (vodafone e wind)
22	TELECOM		Bazzano	N.s. Bazzano	definitivo
23	TELECOM		Campo Imperatore	Campo Imperatore	definitivo
24	TELECOM	A180	Collemaggio (Ex Inaticci)	via Avezzano	piano 2018 (co-ubicazione vodafone e h3g)
25	TELECOM		Colle Macchione	Colle Macchione (Z) acquedotto	definitivo
26	TELECOM		S. Elia	S.S. 17 ex Zibaianca	definitivo
27	TELECOM		Forne Cerreto	Paganica Pacchioggia (forne Cerreto)	definitivo (vodafone, wind e h3g)
28	TELECOM		L'Aquila	via Monte Luco (lato Rizz.off. Telecom)	definitivo (co-ubicazione vodafone e wind)
29	TELECOM	A170/A4	L'Aquila Corso Federico II	corso Vittorio Emanuele	definitivo (co-ubicazione vodafone)
30	TELECOM		L'Aquila Piazza Santa Margherita	via Fontesecca (ex Banca Nazionale)	definitivo
31	TELECOM		L'Aquila Torione Nuovo	via Pescara ex Aterno (lo. Giacomo)	definitivo
32	TELECOM		M. Luco	pineta Monte Luco	definitivo
33	TELECOM		Paganica	loc. Ornetina	definitivo (h3g e vodafone)
34	TELECOM		Paganica Pastor	via del Cimma (lato Tempera)	definitivo
35	TELECOM		Pianola	via della Scuola	definitivo
36	TELECOM		Pile	via Cesare Battisti (Cavriagrupp)	definitivo (h3g)
37	TELECOM		Pretaro (Loc S. Giovan)	S.S. 80 ex Cerrano	definitivo (vodafone)
38	TELECOM		SSARB (Coppito)	Colle Macchione e monte Bella Rom.	definitivo (co-ubicazione vodafone)
39	TELECOM		Collebrincioni	Collebrincioni centro	definitivo
40	TELECOM	A170/A5	Coppito vittoria h3g	via Berardino c/o campo sportivo Coppito	definitivo (vodafone)
41	TELECOM	A131	Pianola Pretaro	via Ala di Pile	definitivo
42	TELECOM		S.S. Barbana	S.S. da pedalis - s. vito	piano (co-ubicazione vodafone (h3g centro acqua)
43	TELECOM		Paganica	progetto case paganica 2	piano (co-ubicazione vodafone e wind)
44	TELECOM		Case di Pretaro	progetto case case	piano (co-ubicazione telecom, h3g e wind)
45	TELECOM		Paglieri Sassa	progetto case paglieri di sassa	piano (co-ubicazione vodafone, wind e h3g)
46	TELECOM	A137	Sassa NSI	progetto case coppito 3	piano (co-ubicazione vodafone e wind)
47	TELECOM		Sassa Est	progetto case sassa - via stagione	piano (co-ubicazione vodafone, wind e h3g)
48	TELECOM		A62 LC.Cheyfone	via campo d'alto - s.s.80 e	piano (co-ubicazione vodafone)
49	TELECOM		A62 gal3	S.S. 80 Est fronte acquedotto	piano (co-ubicazione wind)
50	TELECOM		Tunnel monte luco ovest	imbocco tunnel lato pila	piano (co-ubicazione vodafone)
51	TELECOM		Tunnel monte luco est	imbocco tunnel lato pianola	piano (co-ubicazione vodafone)
52	TELECOM		Galleria San Sassa	imbocco traforo	piano (co-ubicazione vodafone, wind e h3g)

GESTORE H3G CATASTO DEFINITIVO E PIANO TELEFONIA

N.	GESTORE	CODICE	NOME SITO	INDIRIZZO	NOTE
1	H3G		Cloud Villa	via Avezzano da trasferire	piano (co-ubicazione vodafone e h3g)
2	H3G		124/via Brecale	via Canada (Francesco)	definitivo
3	H3G		1000/Cimitero Pile	via Ala di Pile (Cimitero Pile)	definitivo
4	H3G		4325/Casella di Finanza	via delle Cisterne Gialle	definitivo
5	H3G		556/A24 Assergi	Autostrada n.Ag.ed ed Assergi	definitivo (vodafone e telecom)
6	H3G		596/via S. Giuliano	loc S. Giuliano acquedotto monte	definitivo
7	H3G		960/Campo Imperatore	Campo Imperatore	definitivo
8	H3G		1025/S. Giacomo	via vecchie del ceniro S. Giacomo	definitivo (co-ubicazione vodafone e wind)
9	H3G		3916/Aquila Ovest	S.S. 80 loc. Casamanente	definitivo
10	H3G		4000/Aquila Cimitero	Cimitero Pile (Cimitero Pile) Sigione	piano (telecom e wind)
11	H3G		3818/Corso Vittorio Emanuele	Corso Vittorio Emanuele	definitivo
12	H3G		3819/Rizzi	V.le Corrado IV (palazzo Rizzi)	definitivo
13	H3G		3820/Monteluco	S.R. 615 c/o Ospedale Mariana	definitivo (telecom)
14	H3G		3820/Bazzano	N. 1 Bazzano	definitivo
15	H3G		3822/Fonte Rotondi	loc. colle Macchione	definitivo
16	H3G		4140/Paganica	loc. Ornetina	definitivo (telecom e vodafone)
17	H3G		4323/S. Bernardino	piazza del Teatro (ex comune)	definitivo
18	H3G		4325/Fontana Luminosa	via tre Spighe	definitivo
19	H3G		4326/Pianola Pretaro	via Ala di Pile centro	definitivo
20	H3G		4325/Pretaro	via Monte di Fonte Gallucci	definitivo (co-ubicazione vodafone) Area Comunale
21	H3G		4373/Rizzo conservatorio	pineta monte luco	definitivo
22	H3G		1762/Collebrincioni	loc. Macchia Molino	piano (co-ubicazione wind e vodafone)
23	H3G		1868/Sassa	progetto case paglieri	piano (co-ubicazione telecom, wind e vodafone)
24	H3G		1867/Pretaro	progetto case case	piano (co-ubicazione vodafone, telecom wind)
25	H3G		3378/S.Elia	progetto case s. elia 2	piano (co-ubicazione vodafone)
26	H3G		4322/Paganica centro	paganica centro (centro storico)	piano (co-ubicazione telecom, wind e vodafone)
27	H3G		4330/Galleria del San Sassa	via Cesare Battisti	piano (co-ubicazione vodafone, telecom e wind)
28	H3G		4329/Tornione	via mischiatoi	piano (co-ubicazione vodafone)
29	H3G		4324/S. Sisto	via monte bianco pianola	piano (co-ubicazione telecom)
30	H3G		1/L'Aquila sud	campo sportivo pianola	piano (co-ubicazione wind, telecom e vodafone)
31	H3G		157/San Vittorino	zona alta pozzo acquedotto	piano (co-ubicazione vodafone)

GESTORE WIND CATASTO DEFINITIVO E PIANO TELEFONIA

N.	GESTORE	CODICE	NOME SITO	INDIRIZZO	NOTE
1	WIND	A2001	Corso Federico II	Corso Federico II (Grand Hotel)	definitivo (co-ubicazione vodafone)
2	WIND	A2002	via Zara	via Zara (agenzia delle entrate)	definitivo
3	WIND	A2003	Corso Vittorio Emanuele	via verdi	definitivo
4	WIND	A2004	Pettino	S.S. 80 (centro enel)	definitivo
5	WIND	A2005	Pianola	via Pianola	definitivo
6	WIND	A2007	Campo Imperatore	Campo Imperatore	definitivo (co-ubicazione vodafone)
7	WIND	A2009	Viale Giovanni XXI	via viale Giovanni XXI (ex Iga)	piano (co-ubicazione telecom e vodafone)
8	WIND	A2013	via delle Novelle	via delle Novelle	definitivo
9	WIND	A2013	Viale Aldo De Gasperi	via Alessandro Volta (enel Tornione)	definitivo (telecom)
10	WIND	A2013	Colle Pretaro	Frazione Lanciano	definitivo (vodafone)
11	WIND	A2013	via Carducci	S.S. 17 (Hotel Cardoso)	definitivo
12	WIND	A2013	Via Ala di Pile	Via Ala di Pile (Z.I. Pile)	definitivo
13	WIND	A2022	Bazzal	parcheggio Croce Cerreto	definitivo (telecom, vodafone e h3g)
14	WIND	A2023	S.Leonardo	S.S. 80 (di fronte acquedotto)	definitivo (co-ubicazione telecom)
15	WIND	A2028	Paganica	Paganica loc. Ornetina	definitivo
16	WIND	A2057	Piazza d'Arma	via Ala Spalti (sacri pianzi)	definitivo
17	WIND	A2071	Tiziziana	S.S. 17 (cimitero Tiziziana)	piano (co-ubicazione telecom)
18	WIND	A2073	Pianola	via Ala di Pile (ex campo sportivo)	piano (co-ubicazione telecom, vodafone e h3g)
19	WIND	A2084	Aquila Pile	via alto sacro Pile (ex compagnari)	definitivo (telecom)
20	WIND	A2085	Assergi centro	S.S. 17 bis (prog. Cast. Cerrano)	definitivo (vodafone)
21	WIND	A2085	L'Aquila Est	via G. Carducci (palazzo ersilia)	definitivo
22	WIND	A2092	L'Aquila Foro	via Campo di Pile	definitivo
23	WIND	A2093	Genicanti	Colle dei Colli (Coppito ex. Nedci)	definitivo
24	WIND	A2110	Case di Pretaro	Case di Pretaro	definitivo
25	WIND	A2111	Paganica	progetto case paganica 2	piano (co-ubicazione telecom e vodafone)
26	WIND	A2112	Università	loc. Monteluco valicio mediaset ericsson	definitivo (vodafone)
27	WIND	A2113	Mess.Nac	S.S. 80 c/o ex cava	definitivo (vodafone e telecom)
28	WIND	A2113	Bazzano	S.S. 17 loc di pietro di prog. Cast	definitivo
29	WIND	A2118	Case di Pretaro	progetto case case	piano (co-ubicazione vodafone, telecom e h3g)
30	WIND	A2118	Sassa Est	progetto case case - via colle	piano (co-ubicazione vodafone e h3g)
31	WIND	A2118	Sassa nsi	progetto case coppito 2	piano (co-ubicazione vodafone e telecom)
32	WIND	A2121	Paglieri	progetto case paglieri di sassa	piano (co-ubicazione vodafone, telecom e h3g)
33	WIND	A2067	L'Aquila centro	via s. rocco/conte Santone	piano (co-ubicazione vodafone e telecom)
34	WIND	A2117	Galleria gran sasso	imbocco traforo	piano (co-ubicazione vodafone, telecom e h3g)
35	WIND	A2119	S. Giacomo	via Vecchie del ceniro S. Giacomo	piano (co-ubicazione h3g e vodafone)
36	WIND	A2121	San Demetrio	Località pianola	piano (co-ubicazione vodafone)
37	WIND		Aga Sofia Pedi ate	S.S. 17 c/o cabina Iseo	definitivo

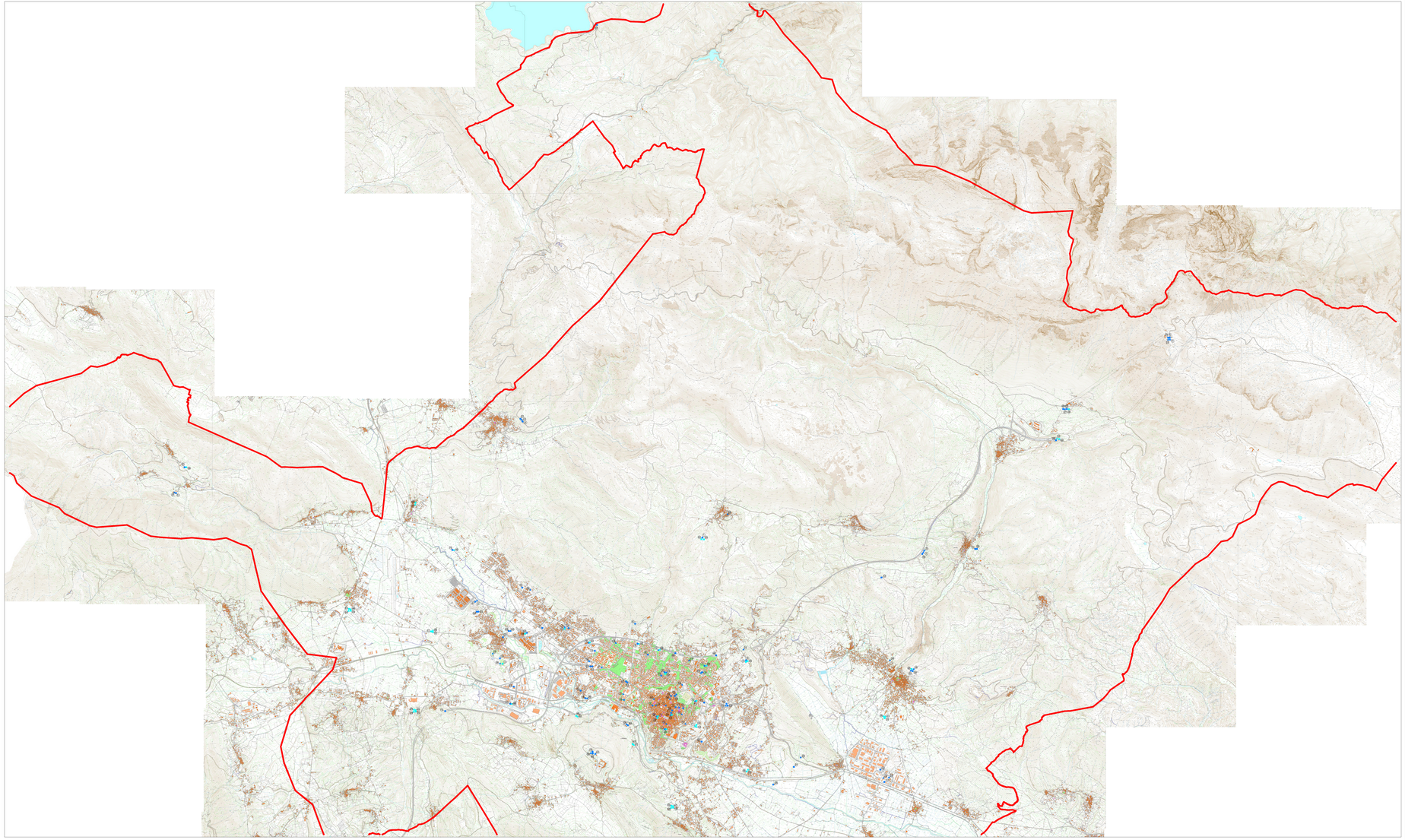

COMUNE DI L'AQUILA

Settore Attività Produttive

Il Sindaco
Dott. Massimo Cialente

Dirigente
Dott.ssa Angela Spera

Collaboratori
Geom. Leonardo Placidi (Settore Attività Produttive)
Ing. Donato Spagnoli (Settore Ricostruzione Privata)

Individuazione cartografica su base della carta tecnica regionale delle installazioni radio base sul territorio comunale: impianti definitivi e piano telefonia.

Impianti Definitivi

- Stazioni radio base VODAFONE
- Stazioni radio base TELECOM
- Stazioni radio base WIND
- Stazioni radio base H3G

Piano Telefonia

- Stazioni radio base VODAFONE
- Stazioni radio base TELECOM
- Stazioni radio base WIND
- Stazioni radio base H3G

confine comunale

L'AQUILA
novembre 2016 - scala 1:25.000

Comune di L'Aquila - Settore Attività Produttive - Servizio Pianificazione