

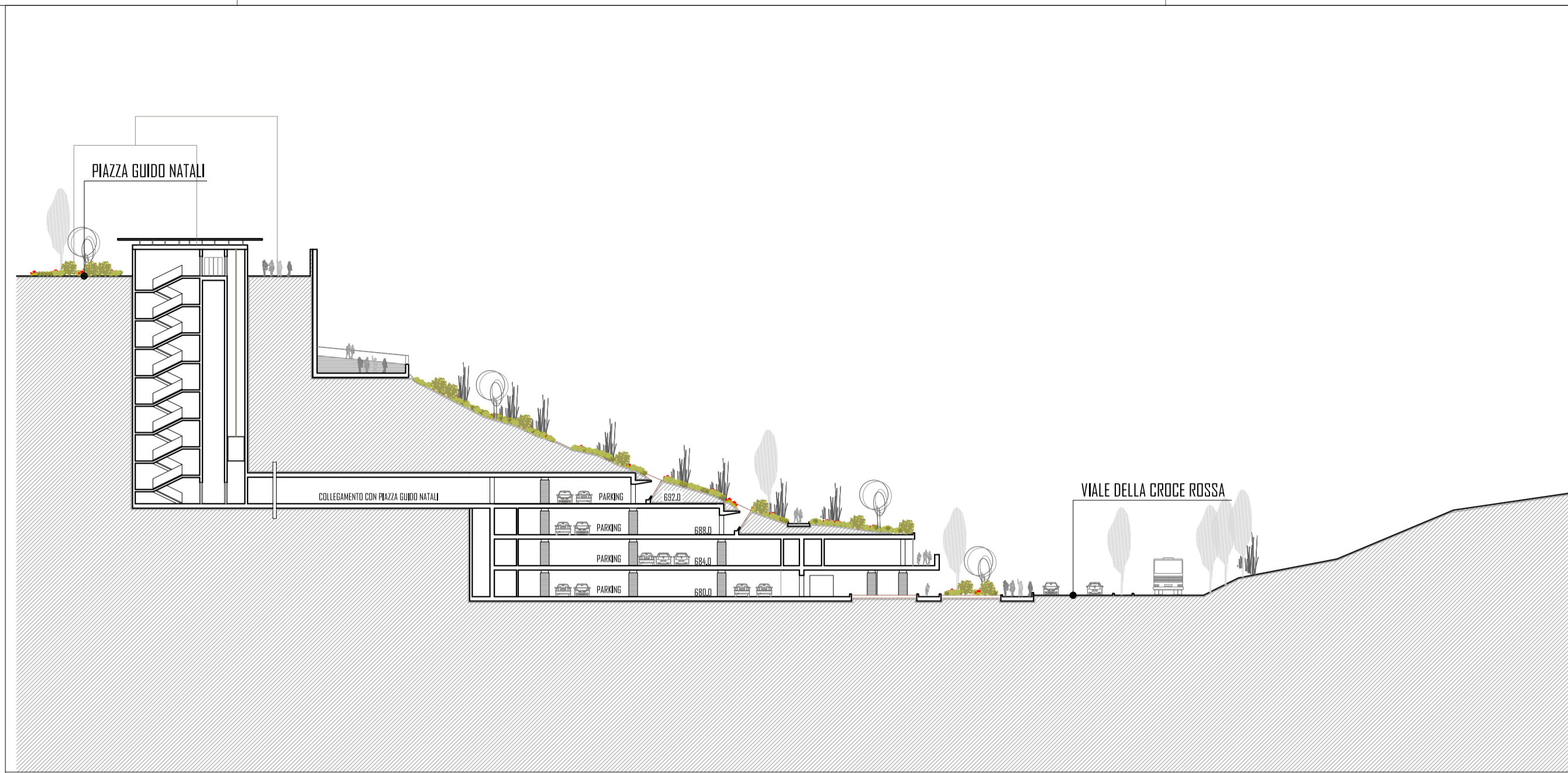

STRALCIO PLANIMETRIA GENERALE (1:1000)



SEZIONE TRASVERSALE (TOTALE POSTI AUTO 390)

PIANTA LIVELLO 0 - QUOTA 680 (125 POSTI AUTO)

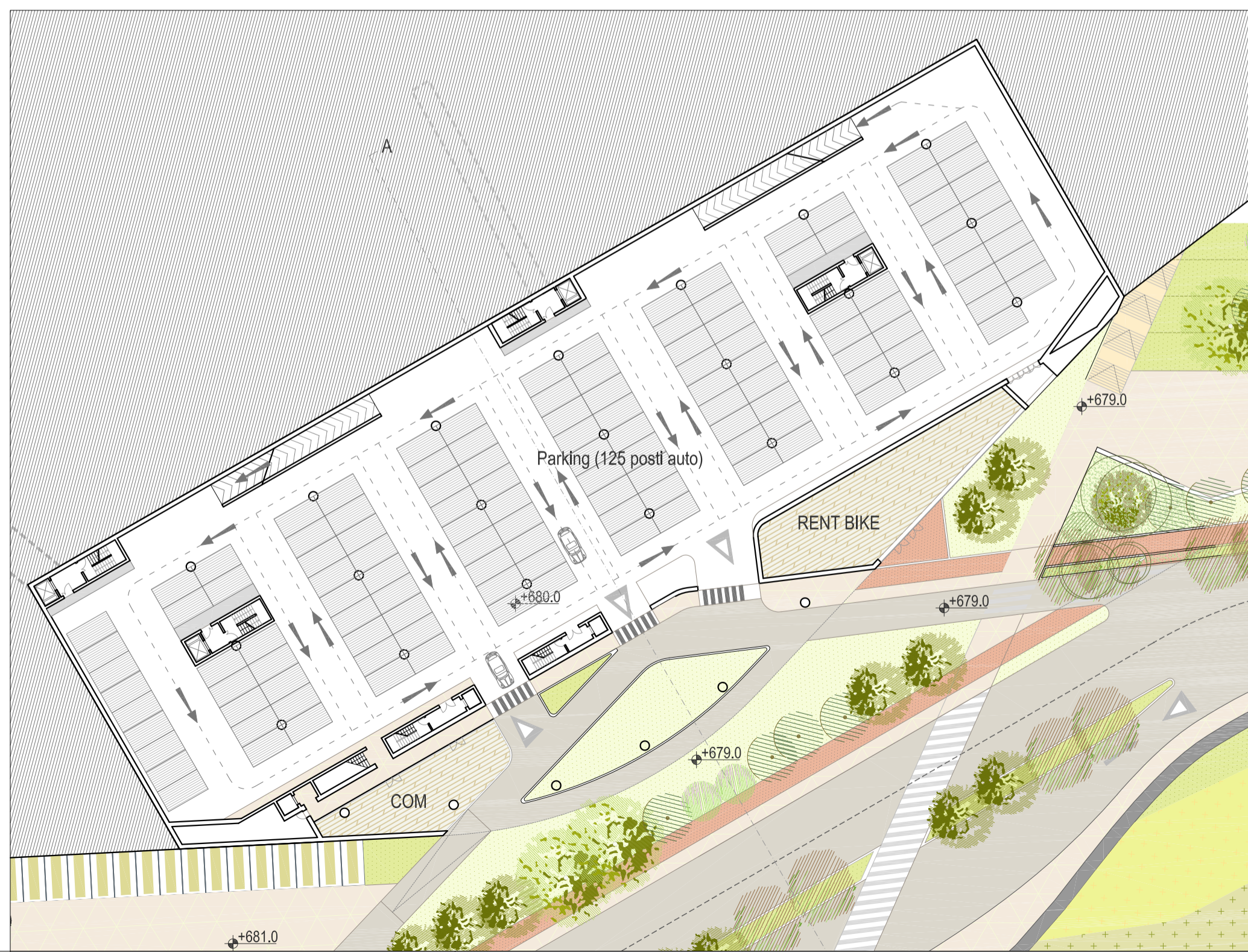

PIANTA LIVELLO 1 e 2 - QUOTA 684 (125 posti auto); QUOTA 688 (85 POSTI AUTO)

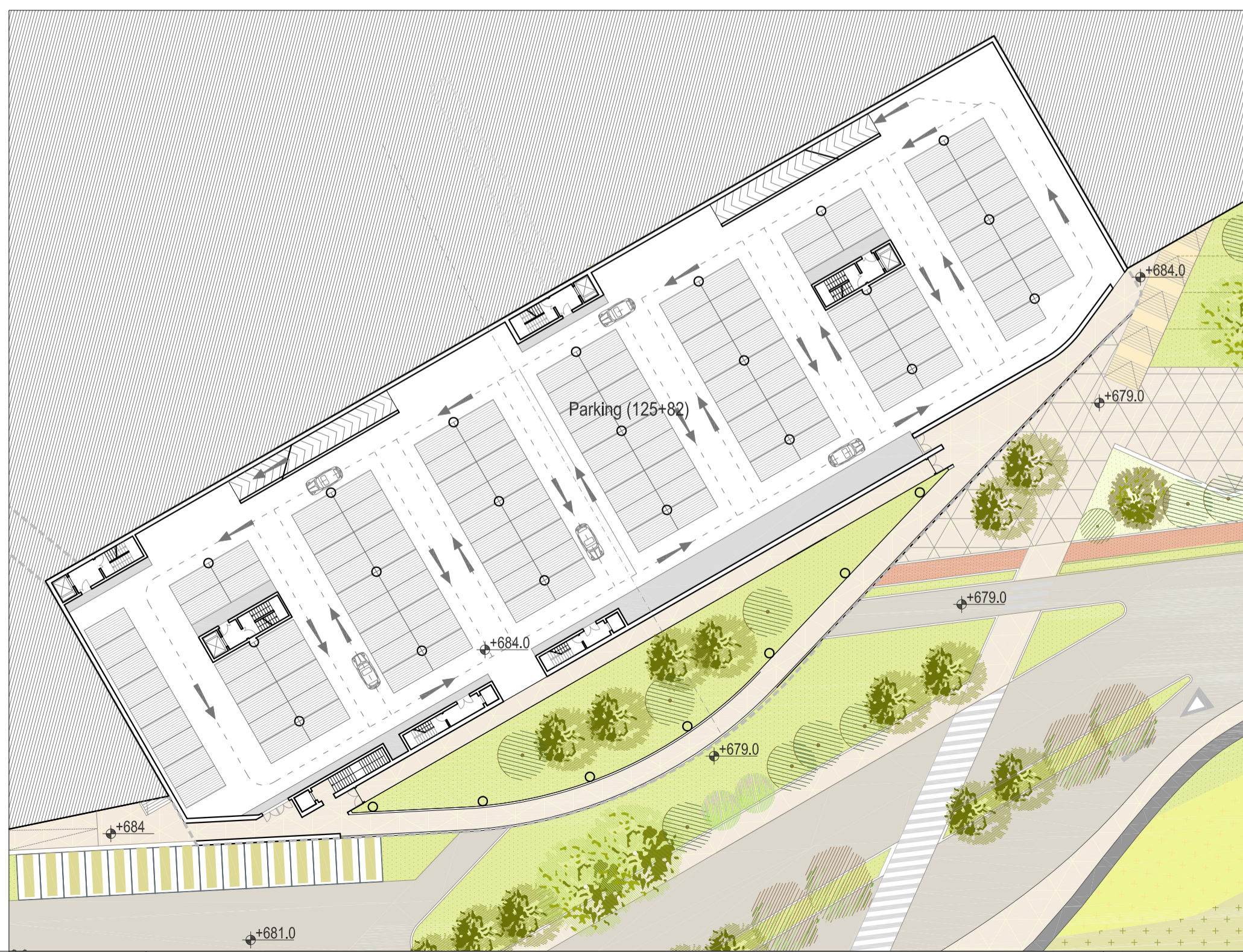

PIANTA LIVELLO 3 - QUOTA 692 (55 POSTI AUTO)

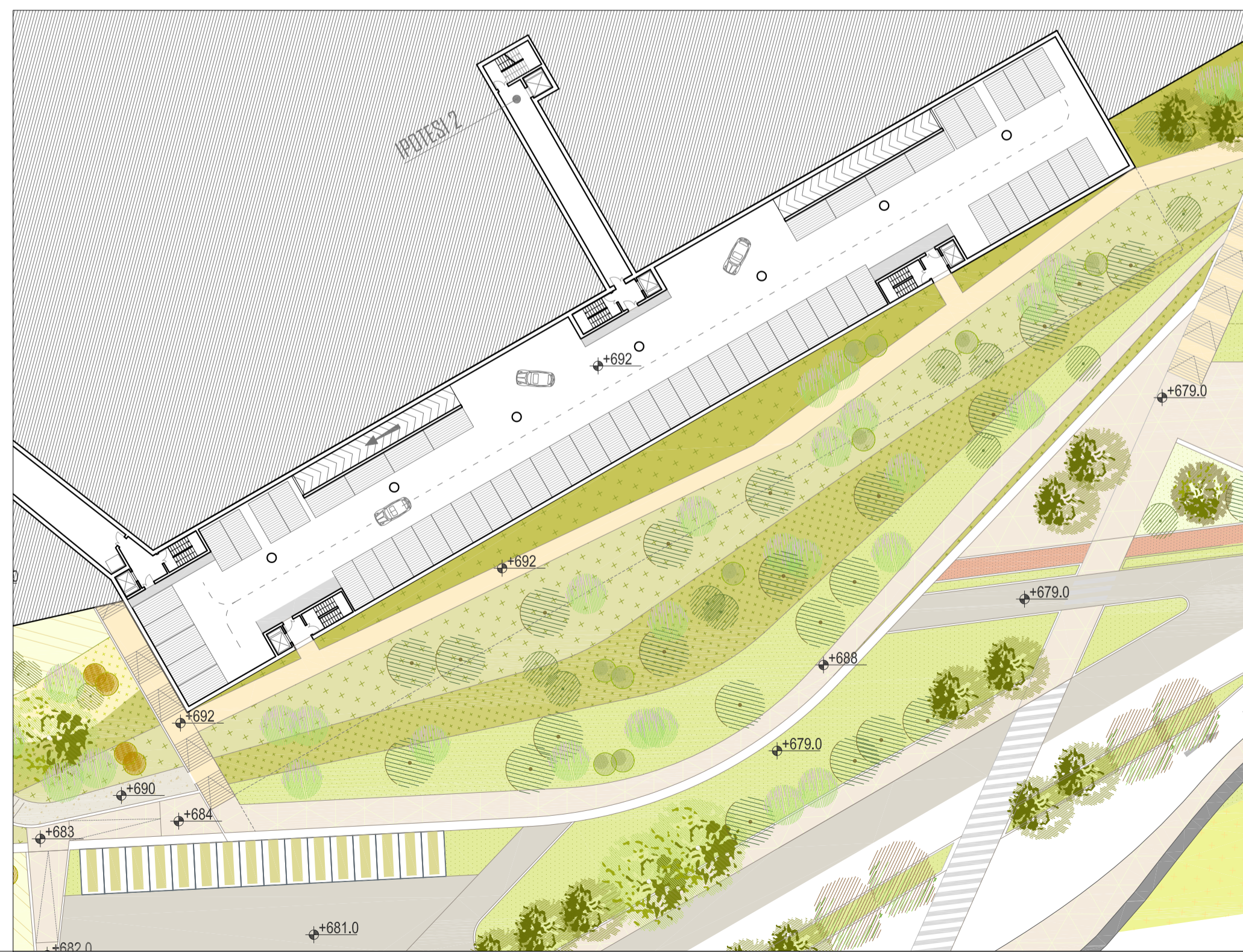

COMUNE DI L'AQUILA

Piano di Ricostruzione dei centri storici del Comune di L'Aquila
Ambito C - Aree "frontiera" -
Progetto strategico "spazi pubblici e rete viaria"



Città dell'Aquila

PROGRAMMA DI RECUPERO URBANO DELL'AREA "VIALE DELLA CROCE ROSSA"
Del. G.C. n.476 del 09.10.2013 - Del. G.C. n.209 del 13.05.2014



Il Sindaco
Massimo Cialente

L'Assessore alla Ricostruzione, Urbanistica e Pianificazione
Pietro Di Stefano

Il Dirigente del Settore Pianificazione
Arch. Chiara Santoro



PROGETTO
Ing. Francesco Giancola, Ing. Alessia Rossi

ELABORATO		PIANO RECUPERO URBANO "VIALE DELLA CROCE ROSSA"	DATA	16/02/2016	NOME		FIRMA	
REDAITTO								
VERIFICATO								
APPROVATO								
TAVOLA								7
REVISIONE	DATA	AGGIORNAMENTI	SCALA	1:1000; 1:500 PARKING				
CODICE FILE		C:_D&A_MASTER_000						