

PROFILO LUNGO IL VIALE DELLA CROCE ROSSA - SCALA 1:1000

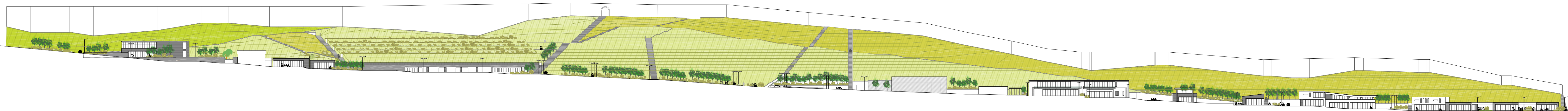

PROFILO LUNGO IL VIALE DELLA CROCE ROSSA - LATO EST - SCALA 1:500

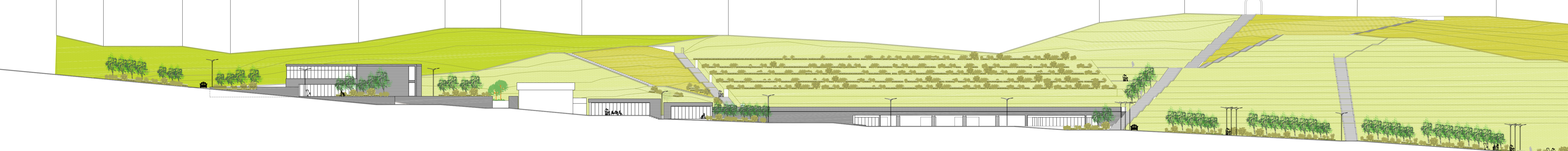

PROFILO LUNGO IL VIALE DELLA CROCE ROSSA - LATO OVEST - SCALA 1:500

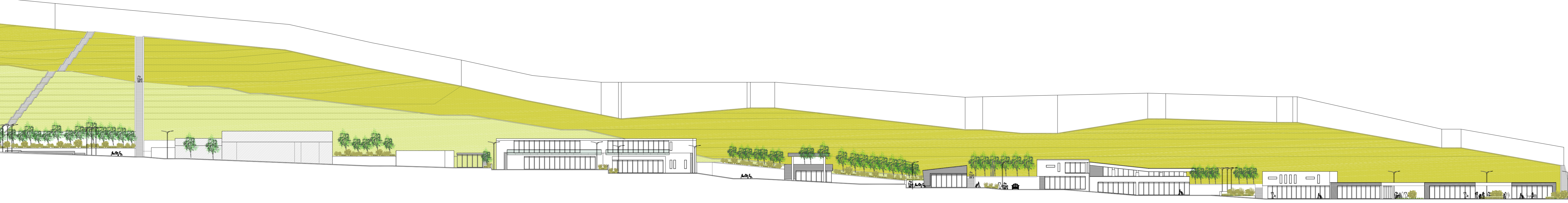

# COMUNE DI L'AQUILA

Piano di Ricostruzione dei centri storici del Comune di L'Aquila  
Ambito C - Aree "frontiera" -  
Progetto strategico "spazi pubblici e rete viaria"



Città dell'Aquila

PROGRAMMA DI RECUPERO URBANO DELL'AREA "VIALE DELLA CROCE ROSSA"  
Del. G.C. n.476 del 09.10.2013 - Del. G.C. n.209 del 13.05.2014



Il Sindaco  
Massimo Cialente

L'Assessore alla Ricostruzione, Urbanistica e Pianificazione  
Pietro Di Stefano

Il Dirigente del Settore Pianificazione  
Arch. Chiara Santoro



2STUDIO  
Pianificazione  
architettura

PROGETTO  
Ing. Francesco Giancola, Ing. Alessia Rossi

ELABORATO		DATA	NOME	FIRMA
Prospetto generale lungo il Viale della Croce Rossa		24/02/2016		
REVISIONE	DATA	AGGIORNAMENTO	SCALA	TAVOLA
			1:1000 - 1:500	6
		CODICE FILE		
		DP_SBN_MASTER_0000		