

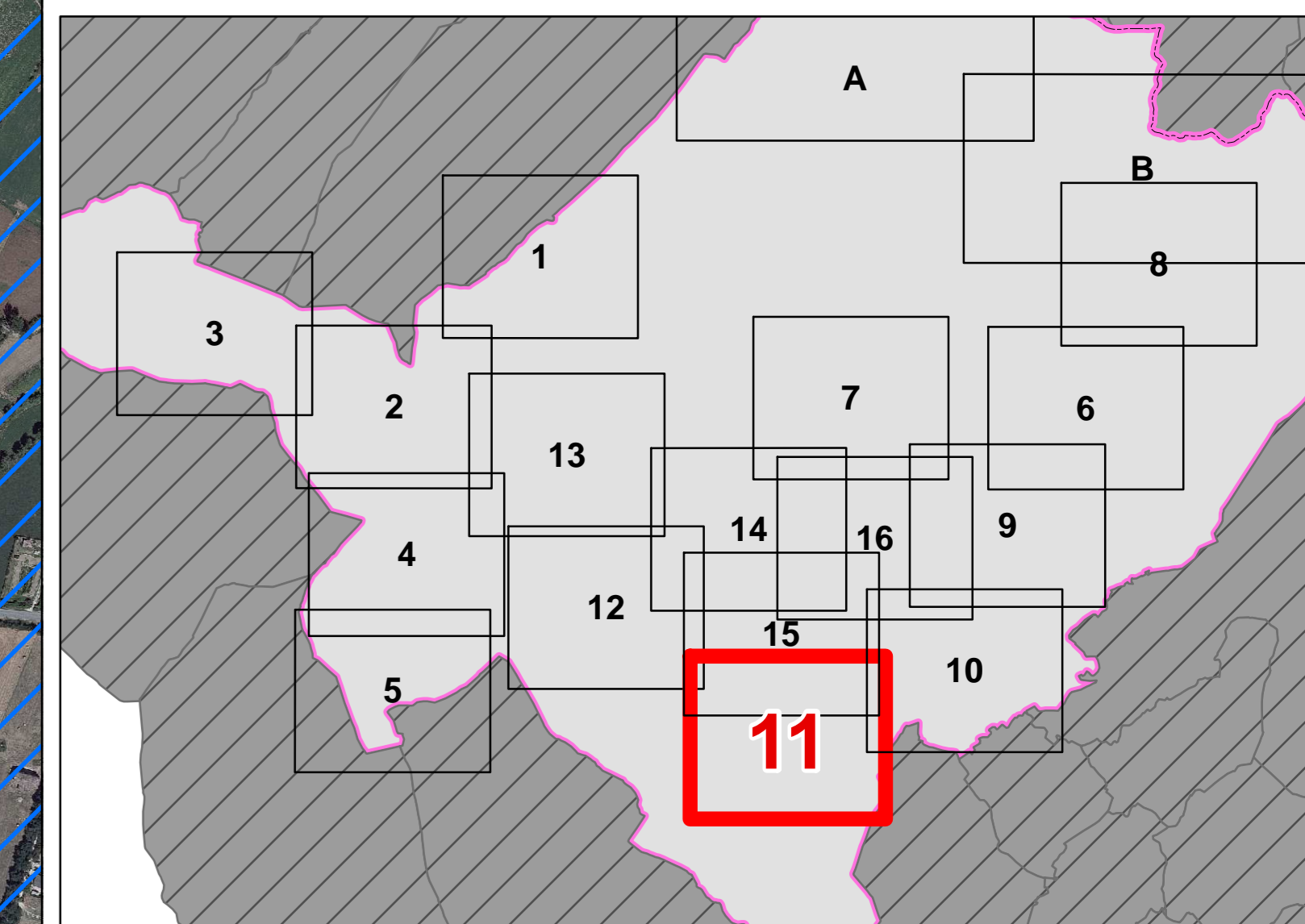

**PIANO COMUNALE
DI EMERGENZA**

Aggiornamento dicembre 2014



Legenda

- Limite comunale
- Area di attesa
- Area di attesa (perimetro)
- Area di accoglienza
- Area di accoglienza (perimetro)
- Area di ammassamento
- Area di ammassamento (perimetro)
- ★ Edifici strategici
- ★ Edifici rilevanti in caso di collasso
- ★ Scuole
- Associazioni di volontariato
- Rischio Incendio
- Rischio Idrogeologico
- Rischio Idraulico

AREE DI ATTESA

CODICE	LOCALITA'	DENOMINAZIONE
ATT 11-1	Pianola 1	Parcheggio MAP e Chiesa provvisoria
ATT 11-2	Pianola	Piazza Nuova
ATT 11-3	Bagno Grande - Bagno Piccolo	Slargo in via Centrale per Ripa
ATT 11-4	Ripa	Slargo all'ingresso del paese
ATT 11-5	Bagno Piccolo San Benedetto	Piazzale Chiesa S. Maria di Bagno
ATT 11-6	Civita di Bagno 1	Piazzale Chiesa S. Raniero
ATT 11-7	Vallesindola	Slargo via Ripa
ATT 11-8	Lilletta	Area antistante la chiesetta

AREE DI ACCOGLIENZA

CODICE	LOCALITA'	DENOMINAZIONE
ACC 11-1	Pianola	Pianola - Area limitrofa Campo sportivo
ACC 11-2	Bagno	Bagno - Piazzale Chiesa S. Maria di Bagno
ACC 11-3	Civita di Bagno	Civita di Bagno - Area Pro loco

EDIFICI STRATEGICI

CODICE	DENOMINAZIONE	LOCALITA'
ST-C-13	Farmacia comunale	Civita di Bagno

SCUOLE

CODICE	DENOMINAZIONE	LOCALITA'
S-INF-13	Scuola dell'Infanzia di Pianola - Istituto Comprensivo "Rodari"	Pianola
S-PRIM-17	Scuola Primaria di Pianola - Istituto Comprensivo "Rodari"	Pianola

