

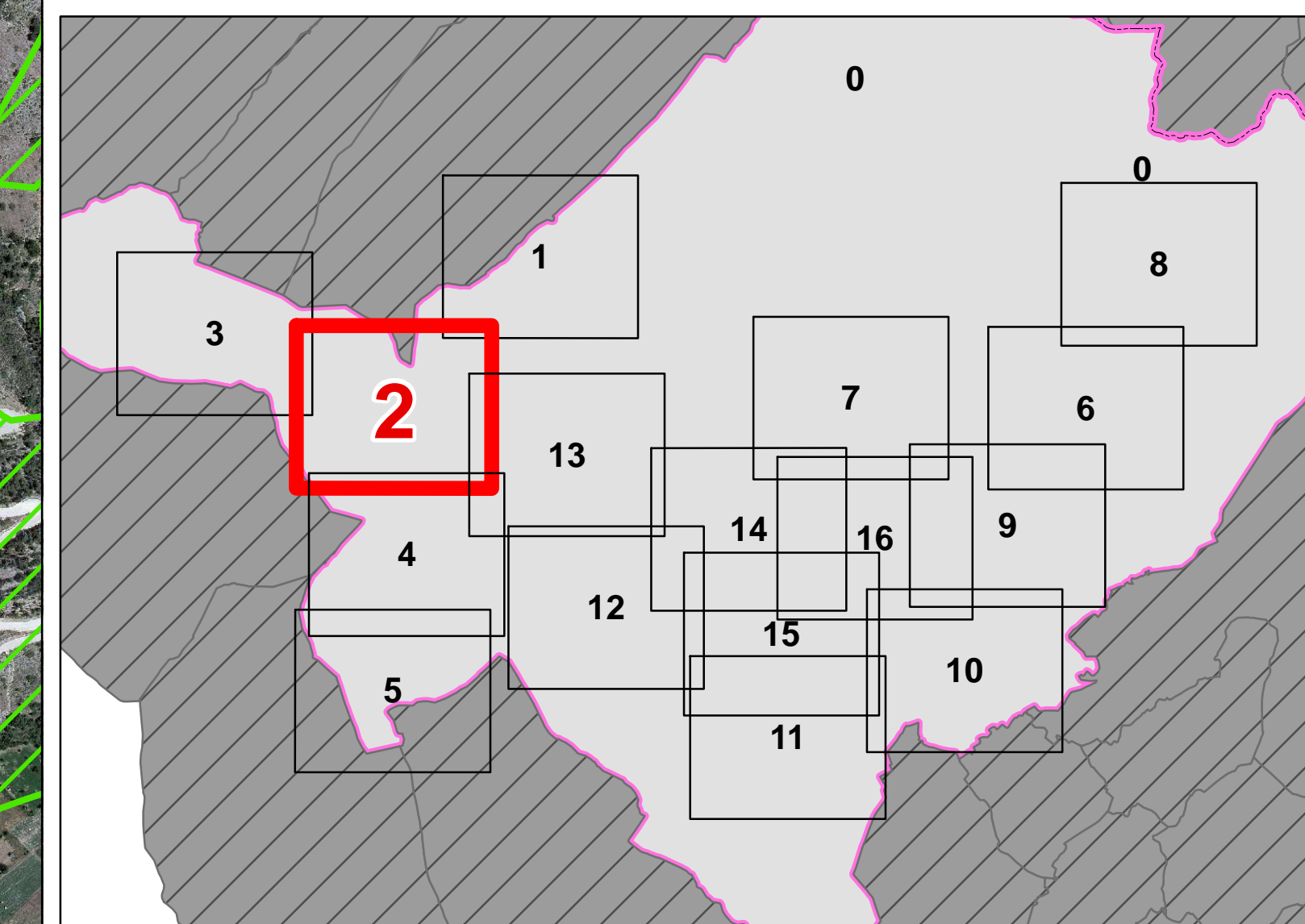

**COMUNE DI L'AQUILA**  
**PROTEZIONE CIVILE**

**PIANO COMUNALE  
DI EMERGENZA**  
Aggiornamento dicembre 2014



**Legenda**

- Limite comunale
- Area di attesa
- Area di attesa (perimetro)
- Area di accoglienza
- Area di accoglienza (perimetro)
- Area di ammassamento
- Area di ammassamento (perimetro)
- ★ Edifici strategici
- ★ Edifici rilevanti in caso di collasso
- ★ Scuole
- ★ Associazioni di volontariato
- Rischio Incendio
- Rischio Idrogeologico
- Rischio Idraulico

AREE DI ATTESA			
CODICE	LOCALITA'	DENOMINAZIONE	
ATT 2-1	S. Marco di Preturo	Area ex tendopoli	
ATT 2-2	Cessa	Parcheggio area condominiale	
ATT 2-3	Cotte	piazza	
ATT 2-4	Preturo	parcheggio campo sportivo	
ATT 2-5	San Vittorino	Area verde	

AREE DI ACCOGLIENZA		
CODICE	LOCALITA'	DENOMINAZIONE
ACC 2-1	San Marco di Preturo	San Marco di Preturo
ACC 2-2	Preturo	Preturo

EDIFICI STRATEGICI		
CODICE	DENOMINAZIONE	LOCALITA'
ST-S-10	Aeroporto Preturo	Preturo
ST-C-15	Casa di cura villa Ietizia	Preturo

SCUOLE		
CODICE	DENOMINAZIONE	LOCALITA'
S-INF-18	Scuola dell'infanzia di Preturo - Istituto Comprensivo "Rodari"	Preturo
S-PRIM-02	Scuola Primaria di Preturo - Istituto Comprensivo "Rodari"	Preturo

ASSOCIAZIONI DI VOLONTARIATO	
PROGR.	NOME
21	Pronto assistenza Volontari del Soccorso

