

Masterplan

Spazi pubblici / Piazza Nuova

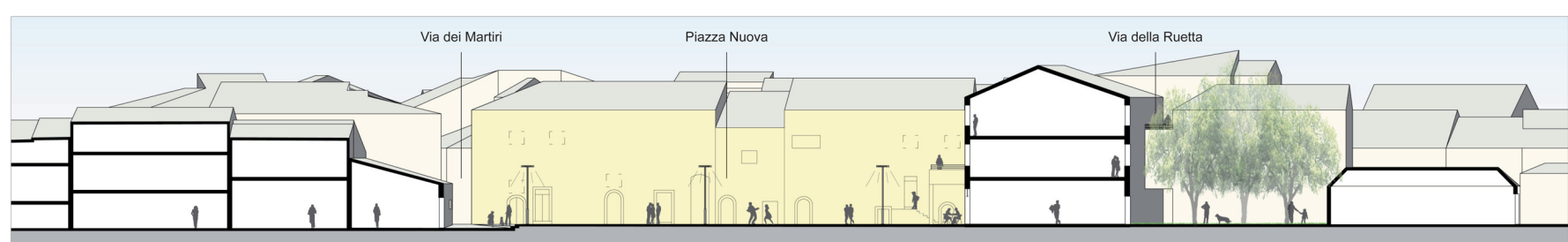

Scala 1:200



Sezione A-A, Piazza Nuova, scala 1:200

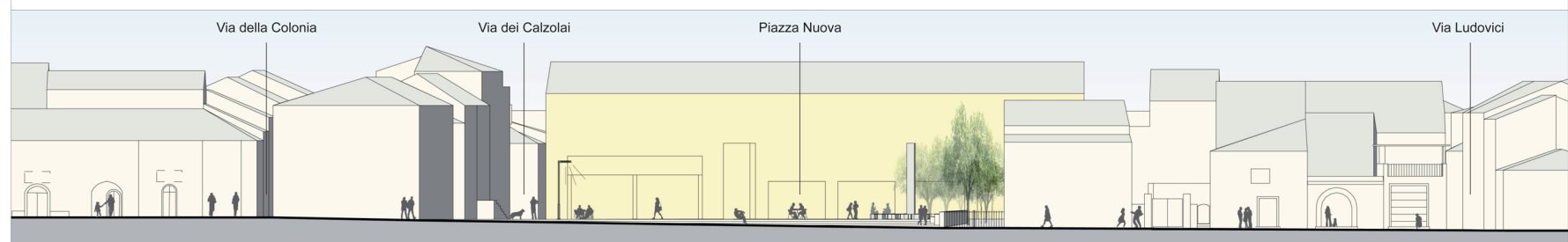

Sezione B-B, via dei Martiri, scala 1:200

 **Ambasciata della Repubblica Federale di Germania Roma**
Via San Martino della Battaglia, 4 - 00185 ROMA

Masterplan di Onna

DATA marzo 2011 SCALA 1 : 200 FORMATO A0

TAV. **M-18** **Masterplan - spazi pubblici / Piazza Nuova**

COORDINAMENTO DEL PROGETTO: **Univ. Prof. Dr. Wittrida Mitterer**

 **Comune di L'Aquila** Viale 25 aprile - 67100 L'AQUILA

Assessorato alla ricostruzione:
Ass. dott. P. Di Stefano
Assessore Pianificazione e Ripianificazione del territorio:
Dirigente Arch. Chiara Santoro
Consulenti: Arch. Daniele Iacovone, Arch. Sergio Passanti, Prof. Av. Paolo Urbani.

SCHALLER/THEODOR ARCHITECTEN BDA
Schaller/Theodor Architekten und Stadtplaner AKWV

con: arch. M. Tombarco (PM), arch. A.M. Conco
Balthasarstraße 79, 55070 Colonia, Germania
tel +49 221 9730 080 / fax +49 221 739054
WWW.SCHALLERTHEODOR.DE / ARCHITECTEN@SCHALLERTHEODOR.DE

COOPERAZIONE:
STUDIO ARCHITETTI MAR
Prof. Arch. Giovanna Mar

con: arch. A. Zanchetti (PM), arch. E. De Pieri, A. Ferrara,
C. Marita, L. Messine, F. Rigori
VIA CASTELLANA 60 - 30174 - Zelarino (VENEZIA)
tel 041-984477 fax 041-984628 -@mar@studioarchitetti.mar.it

CONSULENTE PER GLI IMPIANTI:
Manera T&S
C/o S&S Unis, 56, 35127 Padova
049-8705110 - Fax 049-8982011 -@m@stt.it
Ing. Giorgio Finotti, prof. ing. R. Zecchin,
ing. A. Fornasiero, ing. S. Valentini

CONTRIBUTO ANALISI STORICA E RILIEVI:
Innsbuck Universität
Fakultät Architektur - Fachbereich Baugeschichte
prodotto da elaborazione grafica: Studio Schaller/Theodor Architekten BDA