



PRG

OSSERVAZIONI ACCOLTE

STESURA CONFORME ALLA DELIBERAZIONE N° 176 DEL 29/7/1977
CONTRODECRETI ALLE OSSERVAZIONI.
Gli elaborati sono stati eseguiti introducendo nella cartografia del P.R.G. adottato, le modifiche conseguenti alla definitiva approvazione. (Deliberazione Consiglio Regionale n. 162/33 del 6/7/1979).
La presente tavola è pertanto copia conforme della tavola originale depositata, in unica copia colorata a mano, presso la Segreteria Generale-Ufficio del P.R.G.
IL SEGRETARIO GENERALE

REDAZIONE A CURA DELL'UFFICIO DEL PIANO
Dott. Ing. RENATO AMOROSI
Geom. MARCO BOZZARI

tav. n° **5/8**
sostituisce la tavola corrispondente scala 1:2000

PRG

PIANO REGOLATORE GENERALE
legge 47/8/42 n° 1150 e successive modifiche e integrazioni

ORIGINALE
IL SINDACO

tav. n° 5/8 : Capoluogo, Sant'Elia.
scala 1 / 2.000

5-1 5-2 5-3
5-4 5-5 5-6
5-7 5-8

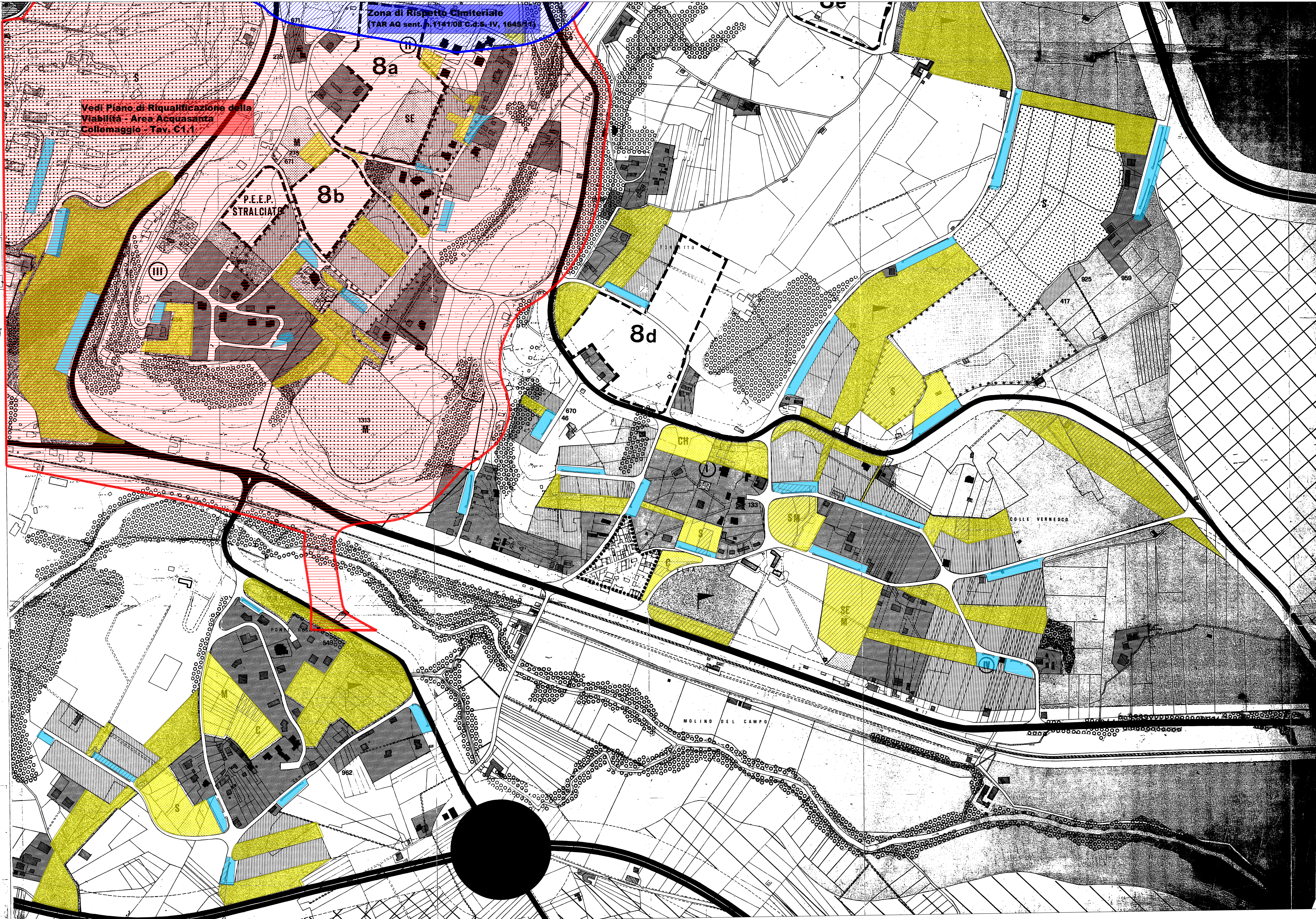

IL SINDACO
Dott. Massimo Calabro
ASSESSORATO ALLA RICOSTRUZIONE
Assessore Pietro DI STEFANO
SETTORE PIANIFICAZIONE E RIPIANIFICAZIONE DEL TERRITORIO
Direttore
Arch. Chiara Santoro
Ufficio
Architetti: Renato Amorosi, Marco Bozzari, Renato Di Marco, Gianluigi Pagano, Miriam Gioia
Piero Lugaresi, Orlando Mancini, Claudio Rossetti, Adriano Scudato, Massimo Talarico
Consiglieri
Arch. Daniela FACCONI, Arch. Paolo CRISANI

COMUNE DI L'AQUILA

Assessorato alla Ricostruzione e Pianificazione
Settore Pianificazione e Ripianificazione del territorio

VARIANTE DI SALVAGUARDIA PER LA CESSIONE PEREQUATIVA DEGLI STANDARD URBANISTICI

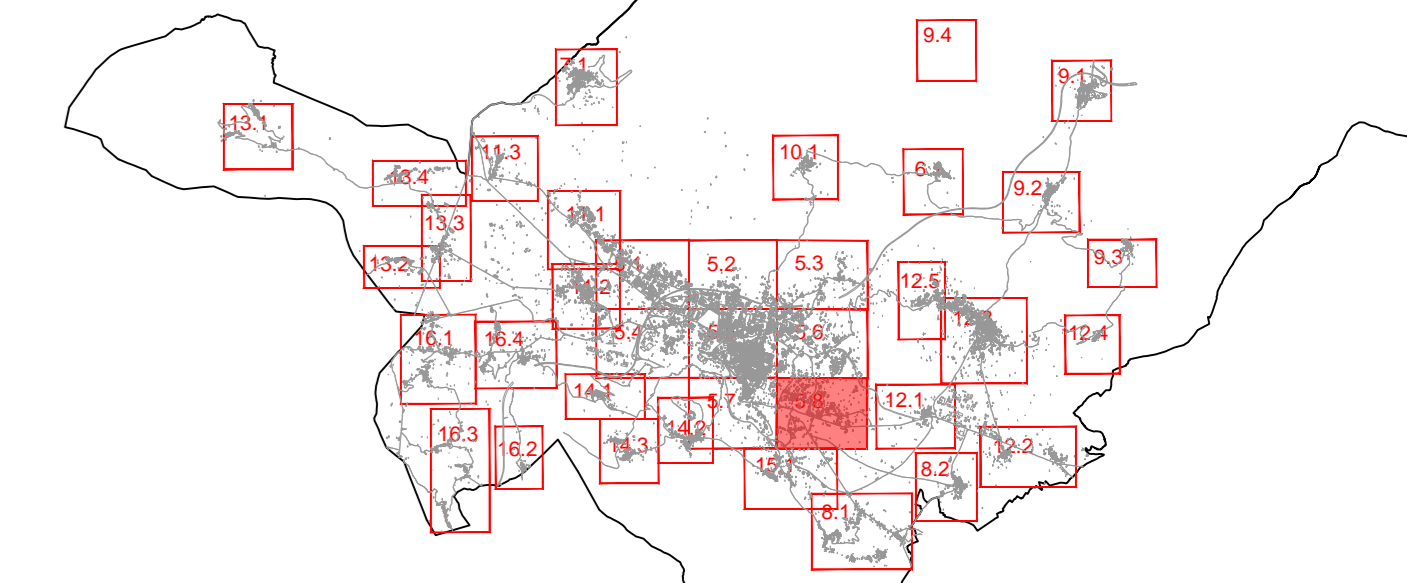

CAPOLUOGO
Zone di cessione perequativa degli standard urbanistici
Maggio 2013 - Scala 1:2.500

- LEGENDA**
Zone di cessione perequativa degli standard urbanistici
- Zona verde pubblico e a servizi pubblici - art. 29-30 PRG
 - Parcheggi - art. 27 PRG
 - Utilizzazione delle aree:
Aree occupate con diverse destinazioni o già acquisite ad uso pubblico