



PRG

OSSERVAZIONI ACCOLTE

TAVOLA AGGIORNATA
In base al recepimento della Variante del Piano Regolatore Territoriale del Nucleo di Sviluppo Industriale di L'Aquila. Della corso n° 103 del 3.7.1996. Redazione a cura della Soc. Coop. "IL POLIEDRO".

SILSARA CON OMNIA ALLA DELIBERAZIONE N° 176 DEL 29/11/1977
Gli elaborati sono stati esposti introducendo nella cartografia del P.R.G. adottato, le modifiche conseguenti alla definitiva approvazione. (Deliberazione Consiglio Regionale n. 102/33 del 02/11/1979).
La presente tavola e pertanto copia conforme della tavola originale depositata, in unica copia colorata e mano, presso la Segreteria Generali-ufficio del P.R.G.
IL SEGRETARIO GENERALE

REDAZIONE A CURA DELL'UFFICIO DEL PIANO
Dott. Ing. RENATO AMOROSI
Geom. MARCO BOZZARI

Capoluogo
tav. n° **5/5**
sostituisce la tavola corrispondente
scala 1:2000

COMUNE DELL'AQUILA
PIANO REGOLATORE GENERALE
legge 17/8/42 n° 1150 e successive modifiche e integrazioni

IL SEGRETARIO GENERALE
IL SINDACO

ORIGINALI
CORSO DI L'URBANISTICA

5/5 : Capoluogo.
scala 1/2.000

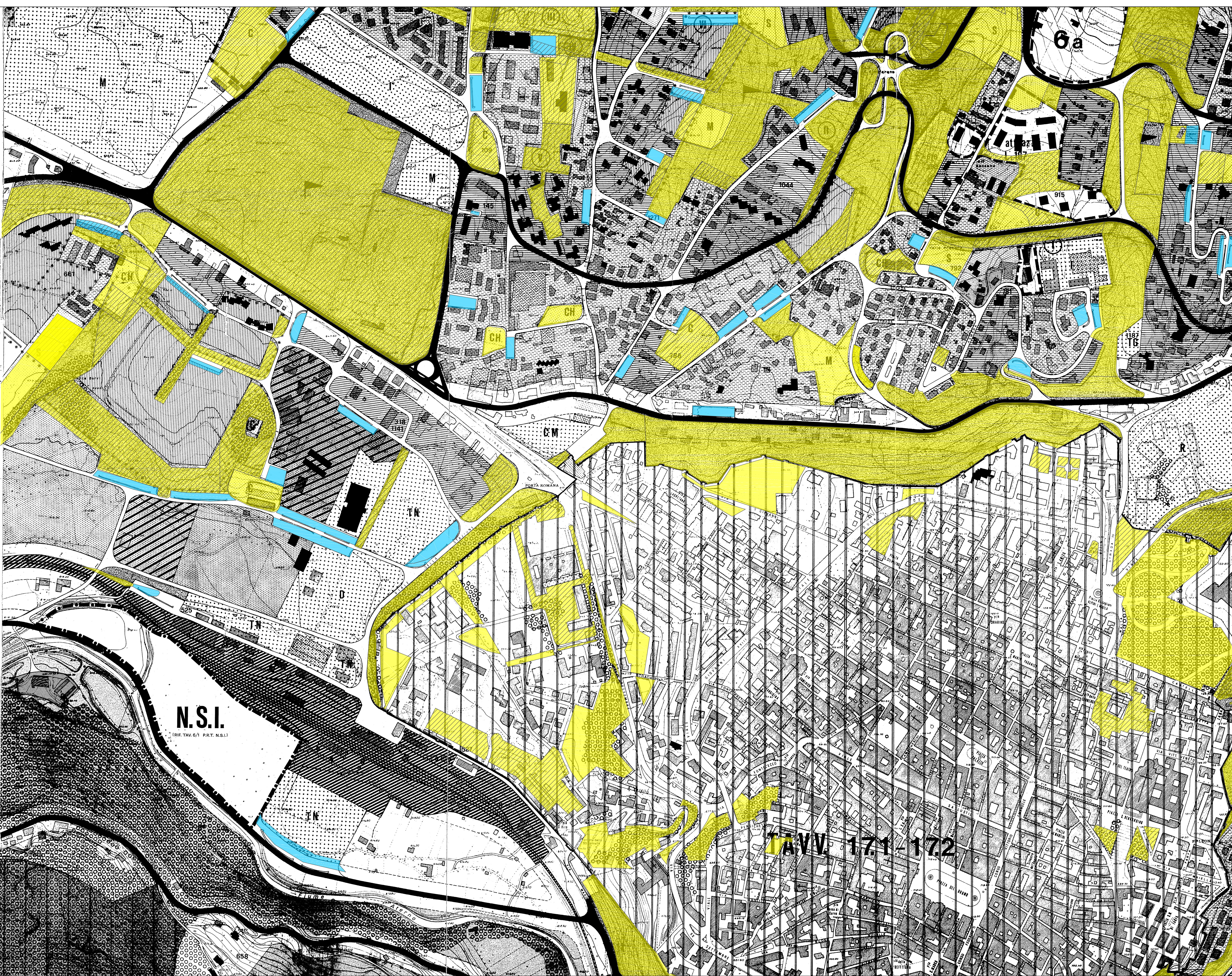

IL SINDACO
Dott. Massimo Galante
ASSESSORATO ALLA RICOSTRUZIONE
Assessor: Pietro DI STEFANO
SETTORE PIANIFICAZIONE E RIPIANIFICAZIONE DEL TERRITORIO
Dott. Chiara Santoro
Ufficio:
Assessor: Roselli, Rosa Coppola, Beatrice De Miano, Gianluca Pagano, Alessandro Giordano,
Paolo Leoni, Ottavio Maresca, Jandro Rosoni, Adelfino Sestini, Massimo Toffi
Consiglieri:
Arch. Daniele LICCONONE, Arch. Paolo URBANI

COMUNE DI L'AQUILA

Assessorato alla Ricostruzione e Pianificazione
Settore Pianificazione e Ripianificazione del territorio

VARIANTE DI SALVAGUARDIA PER LA CESSIONE PEREQUATIVA DEGLI STANDARD URBANISTICI

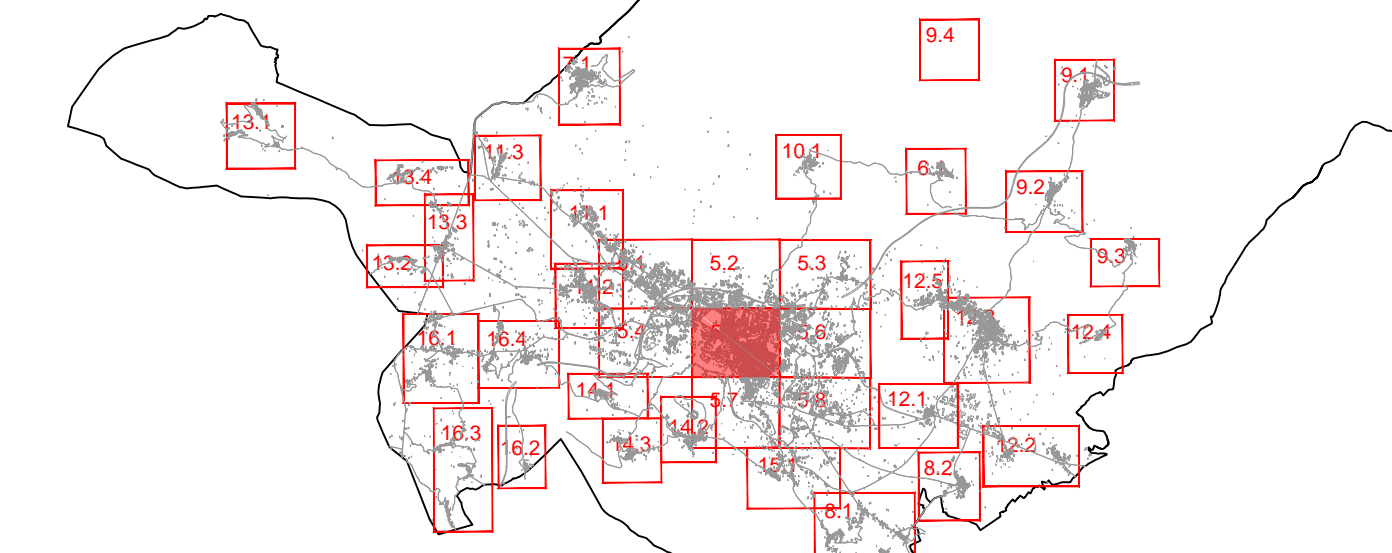

CAPOLUOGO
Zone di cessione perequativa degli standard urbanistici
Maggio 2013 - Scala 1:2.000

LEGENDA
Zone di cessione perequativa degli standard urbanistici

- Zona verde pubblico e a servizi pubblici - artt. 29-30 PRG
- Parcheggi - art. 27 PRG
- Utilizzazione delle aree:
Aree occupate con diverse destinazioni o già acquisite ad uso pubblico

