

ASSESSORATO ALLA RICOSTRUZIONE  
 Assessore: Pietro DI STEFANO  
 SETTORE PIANIFICAZIONE E RIPIANIFICAZIONE DEL TERRITORIO  
 Dirigente:  
 arch. Chiara Santoro  
 Uffici:  
 Coordinamento:  
 Maurizio Tollo, Irene Coppola  
 Servizio Ripianificazione del territorio e Ricostruzione dei centri storici:  
 Beatrice De Minicis, Gianluca Fagnano, Alessandro Giordano, Orlando Mancini  
 Valeria Padoa-Schioppa, Claudio Ruscini, Adalberto Sacchini  
 Con la collaborazione di Abruzzo Engineering  
 Laura Di Cesare, Giacomo Di Lallo, Riccardo Fagnano, Germano Specchia, Roberto Russo  
 Servizio Pianificazione Generale:  
 Pierluigi Secchia  
 Con la collaborazione di Abruzzo Engineering  
 Irene Calzelli, Silvia Lodo  
 Consulenti:  
 Arch. Daniele IACOVONE; Arch. Sergio PASANISI; Avv. Paolo URBANI  
 In collaborazione con:  
 - Soprintendenza per i Beni Culturali e Paesaggistici dell'Abruzzo  
 - ITC CNR L'Aquila  
 - Settore Emergenza sisma e Ricostruzione privata  
 - Settore Ricostruzione Pubblica  
 - Ufficio Super Coordinamento Sicurezza Cantieri  
 Contributi:  
 - Fondazione CENSIS - Ispredil Spa  
 - TPS

# COMUNE DI L'AQUILA

Assessorato alla Ricostruzione e Pianificazione  
 Settore Pianificazione e Ripianificazione del territorio



## PIANO DI RICOSTRUZIONE DEI CENTRI STORICI DI L'AQUILA - CAPOLUOGO E FRAZIONI

Articolo 14 comma 5 bis Legge 24 giugno 2009 n. 77

Linee di indirizzo strategico per la ricostruzione dei centri storici  
 (L. 77/2009 art. 14 comma 5 bis)

### FRAZIONI

Tavola:  
 Individuazione degli interventi e dei soggetti interessati  
 Dicembre 2011 - Scala 1:5.000

15a

Comune di L'Aquila - Assessorato alla Ricostruzione e Pianificazione - Settore Pianificazione e Ripianificazione del Territorio

### LEGENDA

Art.46 Prg '75 - zona residenziale di ristrutturazione delle frazioni

DCR n. 3/2010:  
 PERIMETRAZIONE E AMBITI DI RICOSTRUZIONE

Perimetrazione (ex art. 2 DCR n. 3/2010)  
 Del.C.C. n. 35 del 30/04/2010

Ambito A - Città/borghi storici  
 Avviso Pubblico del 21/10/2010 prot. n. 1760

Aree con fattibilità a breve termine all'interno dell'ambito A

DPR 380/2001 Art. 3 comma 1  
 TIPOLOGIE DEGLI INTERVENTI PROPOSTI

Manutenzione straordinaria (lett.b)

Restauro e risanamento (lett.c)

Ristrutturazione edilizia (lett.d)

Ristrutturazione urbanistica (lett.f)

IPOTESI DI SUB-AMBITI DI INTERVENTO UNITARIO

Perimetro sub-ambiti

Piani di Ricostruzione Frazioni

Area oggetto del "provvedimento di attuazione dell'Area omogenea Sub-ambito 1 della Città storica frazione di Paganica (prot./ gab n. 2402 del 11.08.2011)"

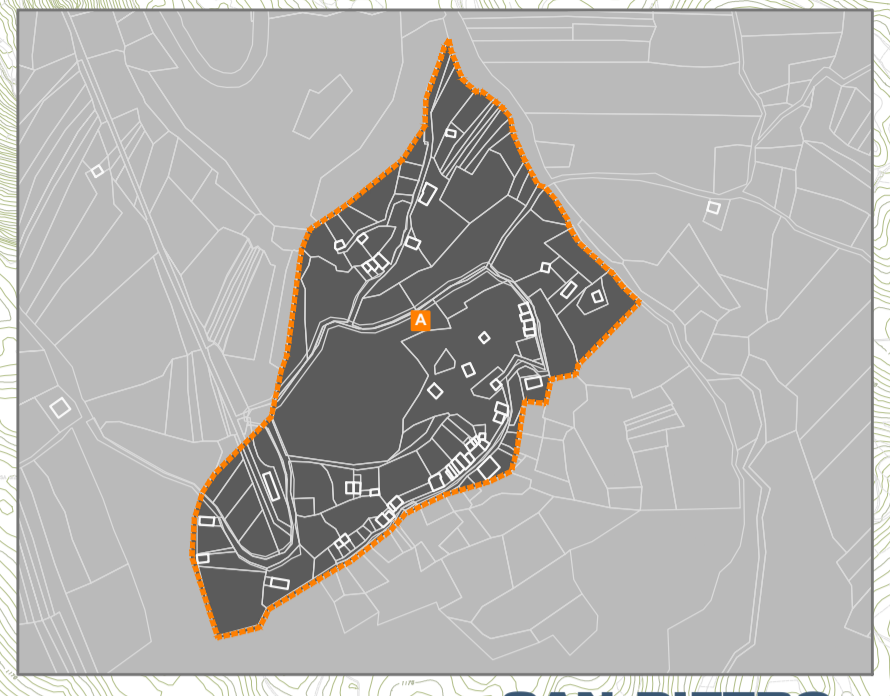

**SAN PIETRO DELLA JENCA**

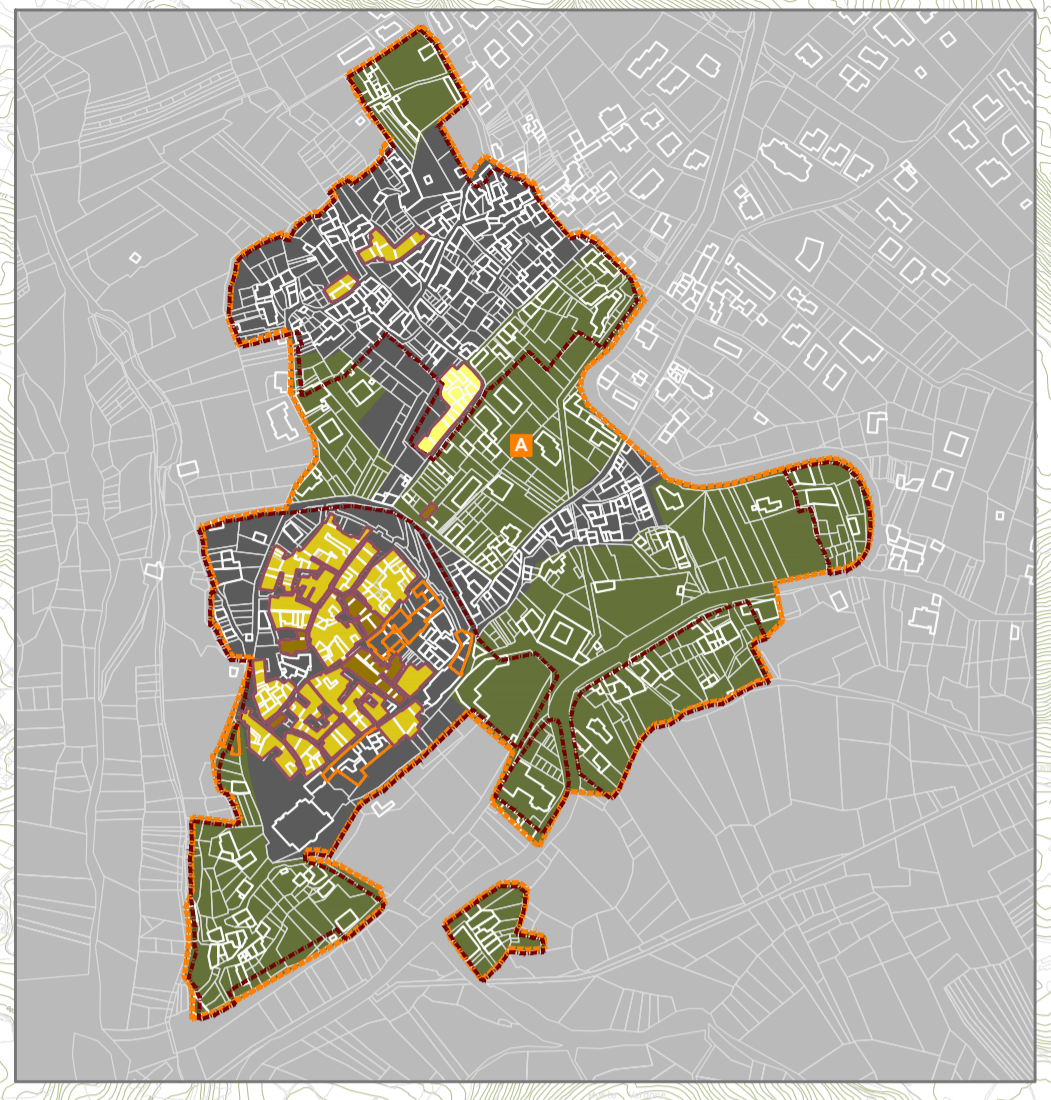

**ASSERGI**

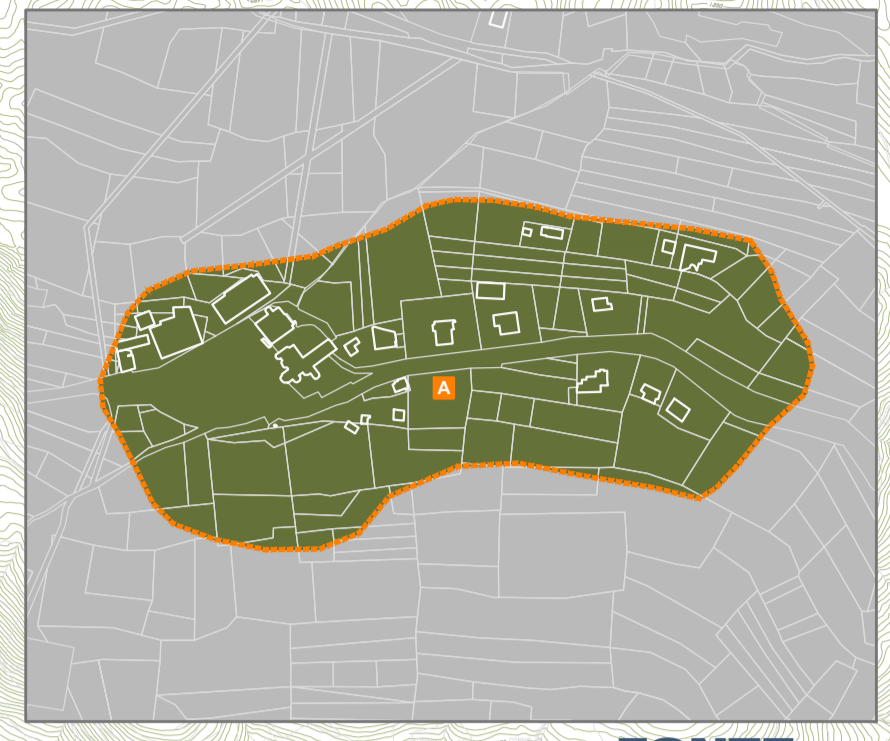

**FONTE CERRETO**

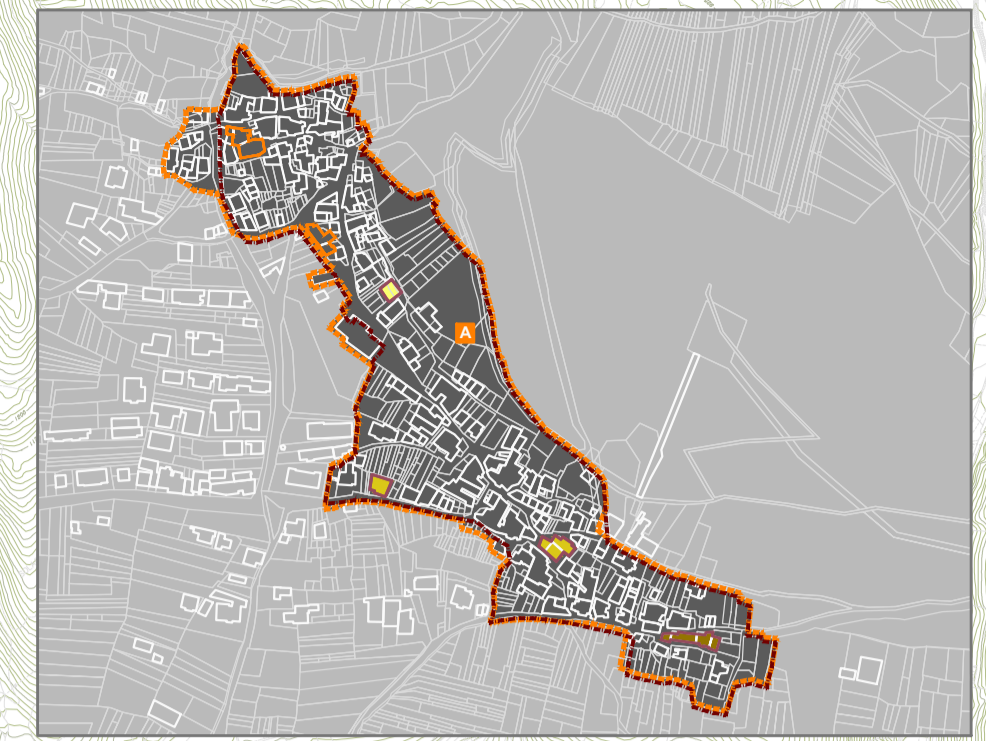

**ARAGNO**



**COLLEBRINCIONI**

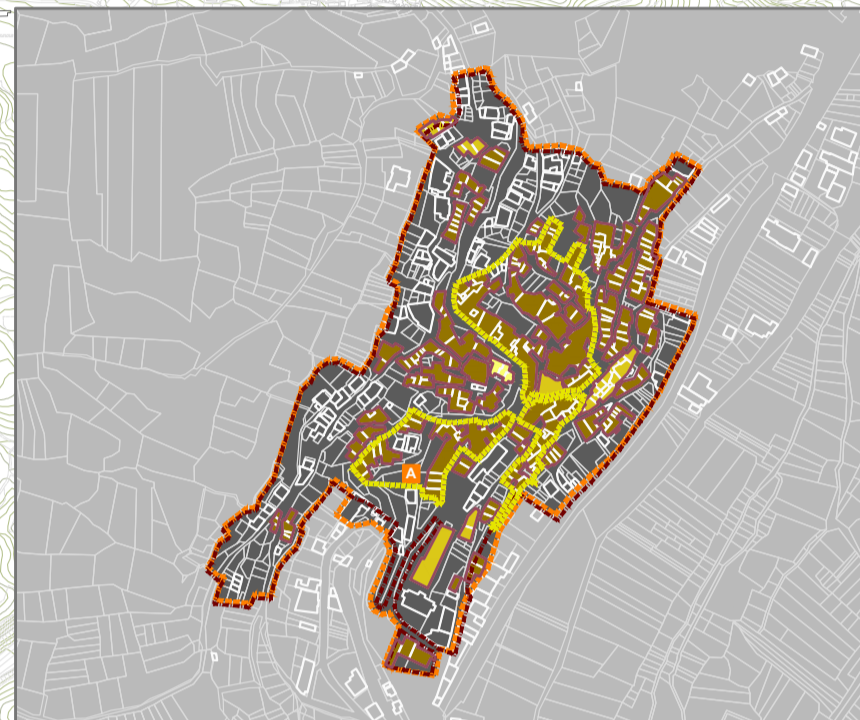

**CAMARDA**



**FILETTO**

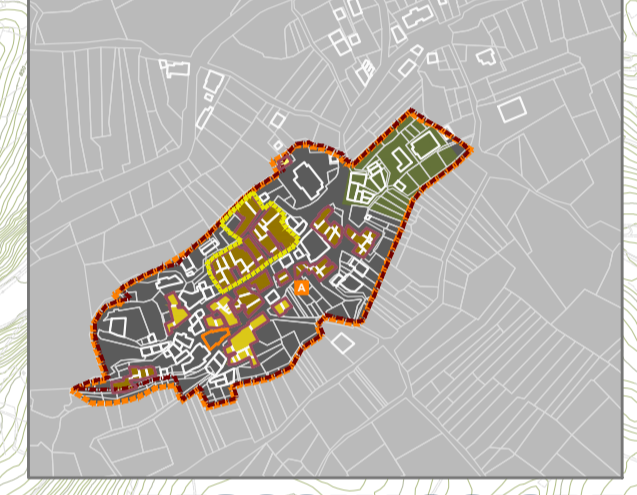

**PESCOMAGGIORE**

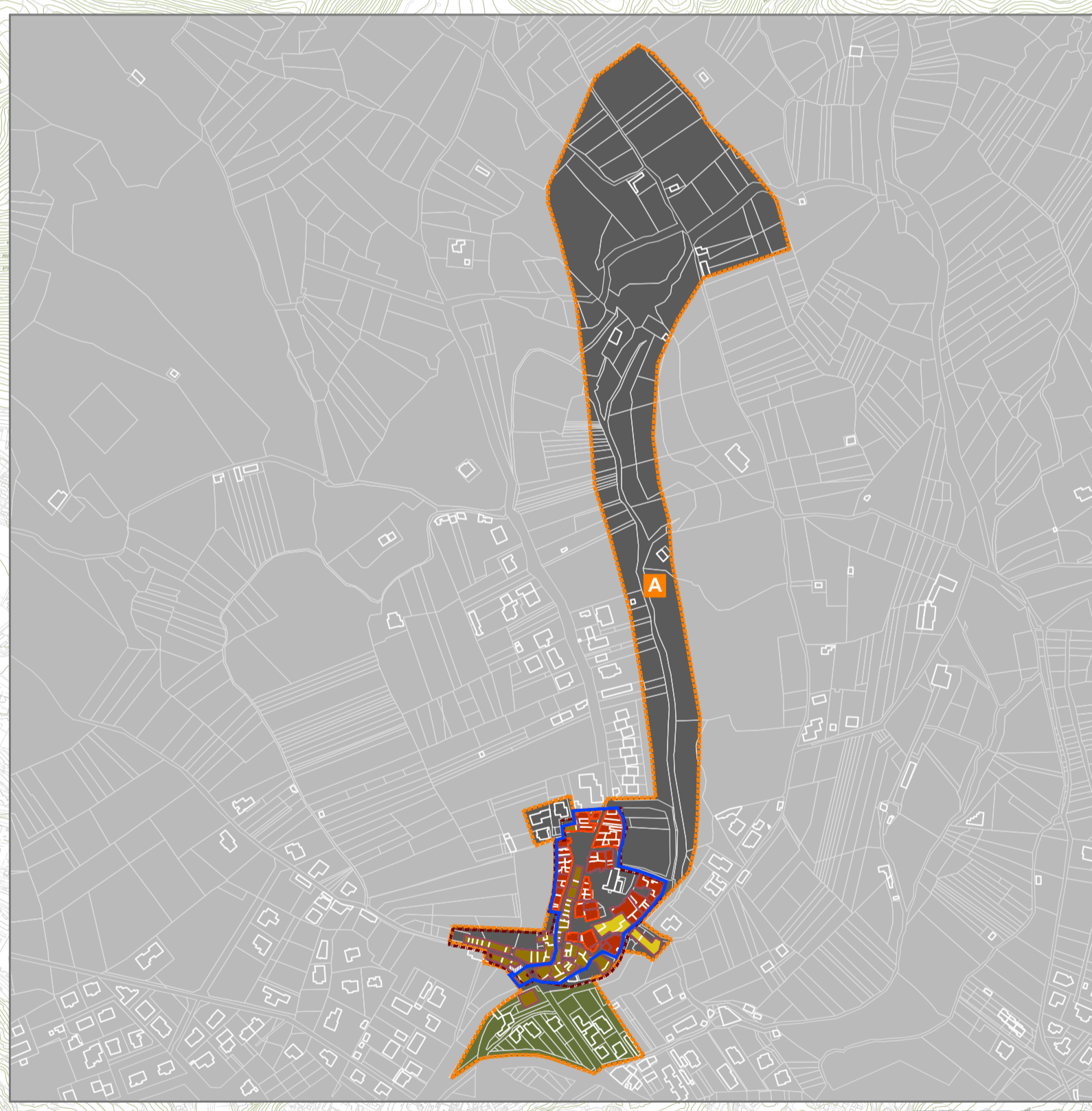

**TEMPERA**



**PAGANICA**

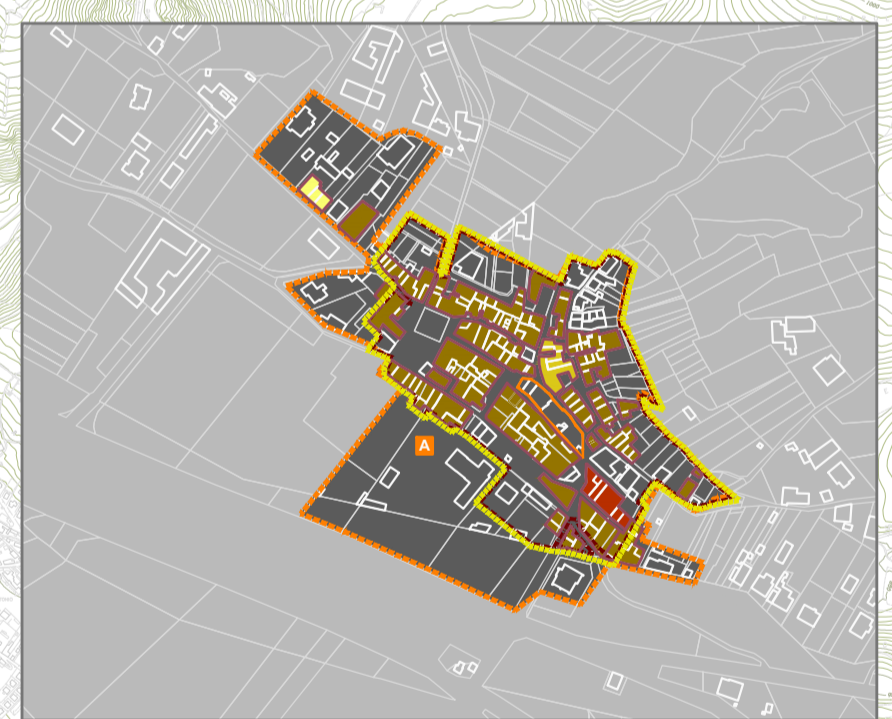

**SAN GREGORIO**



**SANT'ELIA**



**BAZZANO**



**MONTICCHIO**

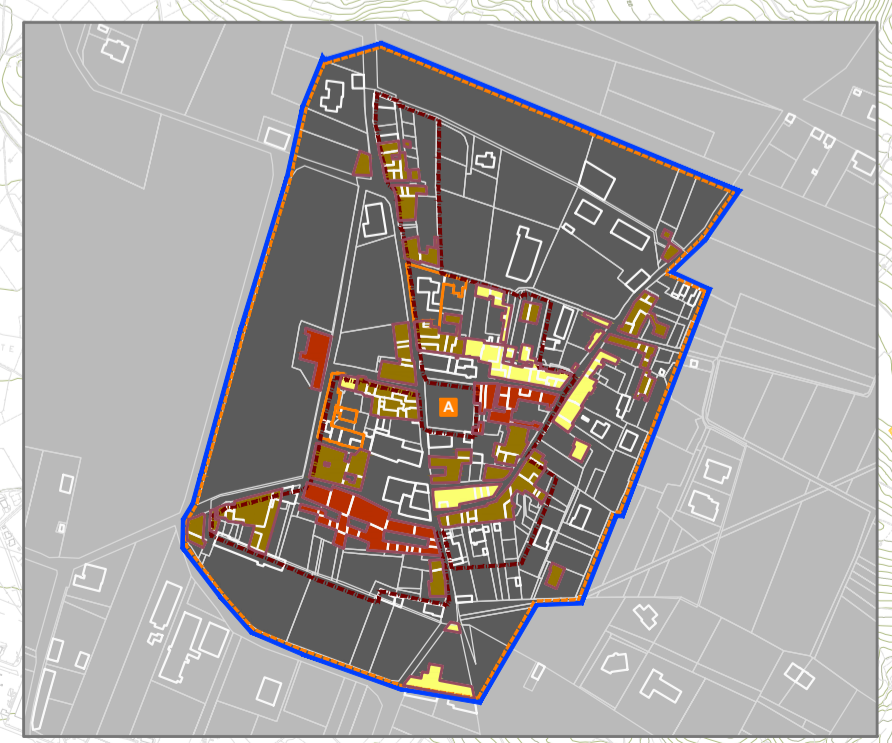

**ONNA**