



Il Commissario Delegato per la Ricostruzione
Presidente della Regione Abruzzo

I DATI SULLA RICOSTRUZIONE

Stato dell'arte a febbraio 2012



Il cratere sismico

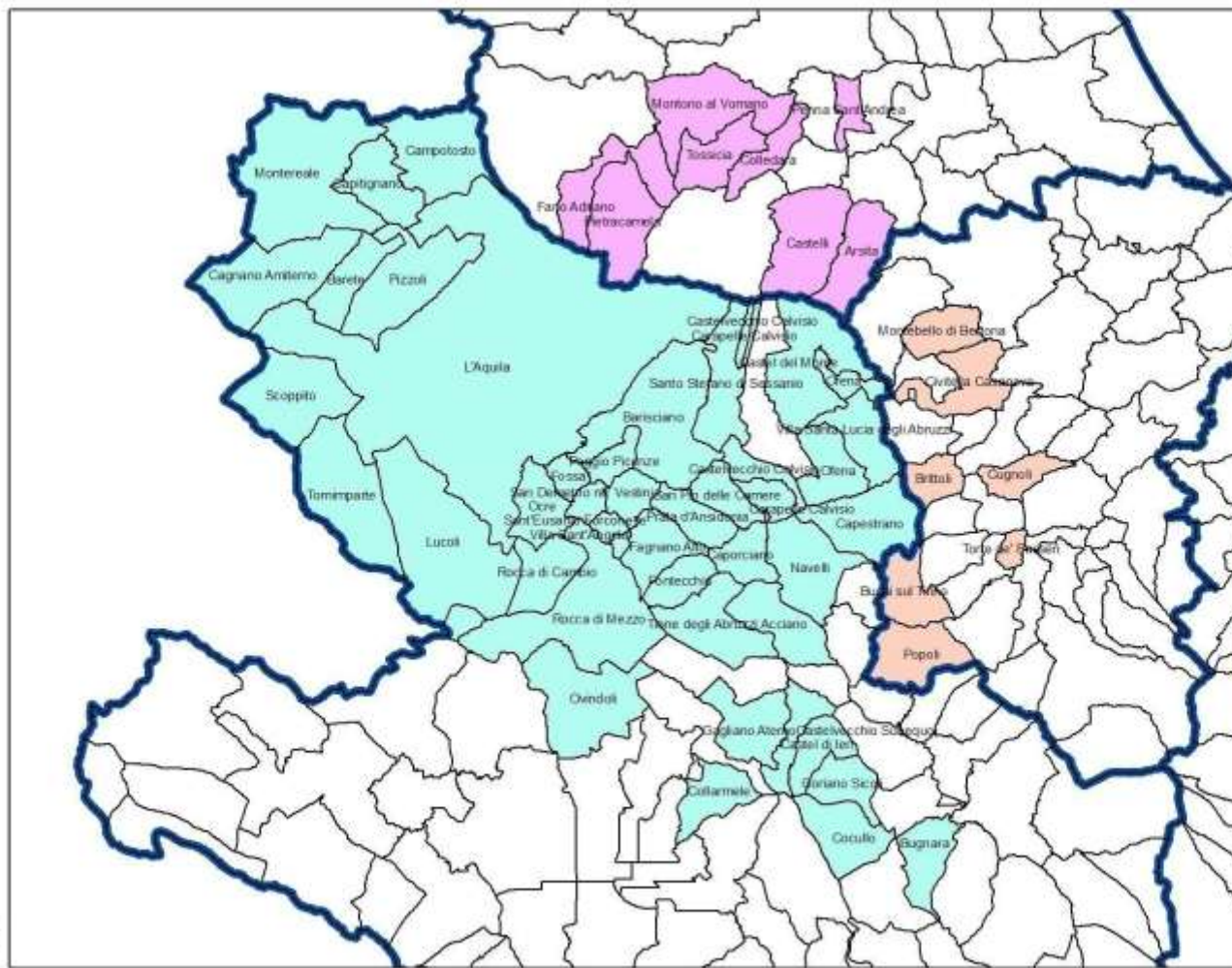

57 COMUNI

144.985 ABITANTI

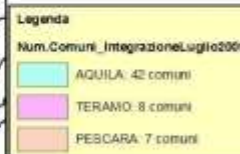



Il Commissario Delegato per la Ricostruzione
Il Presidente della Regione Abruzzo

3

DECRETO ABRUZZO N.39/2009 (convertito in Legge n. 77/2009)

Importo complessivo stanziato

14,767 MILIARDI



SINDACI DEI COMUNI DEL CRATERE (art. 14, comma 5 bis, “D.L. Abruzzo”)

“i sindaci dei comuni predispongono d’intesa con il Presidente della Regione Abruzzo – Commissario delegato [...] e d’intesa con il Presidente della Provincia per le materie di sua competenza, i Piani di Ricostruzione del centro storico delle città [...]”



SOMME RESIDUE DISPONIBILI A FEBBRAIO 2012

TOTALE STANZIATO dal 1 febbraio 2010	3,704 MILIARDI
TOTALE EROGATO	2,325 MILIARDI
TOTALE DISPONIBILE	1,379 MILIARDI



DETTAGLIO FINANZIAMENTI A FEBBRAIO 2012

Struttura Gestione Emergenza - SGE

Somme complessive accreditate sulla Contabilità Speciale N. 5281	€ 811.699.102,86
Somme erogate al 13 febbraio 2012	€ 751.355.264,44
Somme residue disponibili a fronte delle risorse finanziarie già trasferite sulla contabilità speciale n. 5281 dal Ministero dell'Economia e delle Finanze	€ 60.343.838,42

Struttura Tecnica di Missione - STM

Somme complessive accreditate sulla Contabilità Speciale N. 5430	€ 892.609.933,53
Somme erogate al 13 febbraio 2012	€ 527.142.934,97
Somme residue disponibili a fronte delle risorse finanziarie già trasferite sulla contabilità speciale n. 5281 dal Ministero dell'Economia e delle Finanze	€ 365.466.998,56

Cassa Depositi e Prestiti

Importo stanziato	€ 2.000.000.000,00
Somme impegnate al 16 febbraio 2012	€ 1.046.749.433,84
Plafond disponibile	€ 953.250.566,16



6 Spese di Emergenza

TOTALE EROGATO	€ 751,355 milioni
<i>Principali trasferimenti effettuati dal Commissario ad oggi:</i>	
ATTIVITA' PRODUTTIVE (100% istanze trasmesse dai Comuni) (di cui circa 50 milioni solo al Comune dell'Aquila)	61,7 milioni
OSPITALITA' ALBERGHIERA	152 milioni
COMUNI CRATERE, FUORI CRATERE E COM (di cui circa 338,8 milioni al solo Comune dell'Aquila)	421,8 milioni
CONTRIBUTO STRAORDINARIO ai Comuni del cratere per l'anno finanziario 2011	7 milioni
CONTRIBUTO STRAORDINARIO TARSU – Esercizio finanziario 2010	9 milioni



Spese di Ricostruzione

TOTALE EROGATO	€ 527, 14 milioni
<i>Principali trasferimenti effettuati dal Commissario ad oggi:</i>	
COMUNI CRATERE, FUORI CRATERE E COM PER IMMOBILI PRIVATI (di cui 94,3 milioni al Comune dell'Aquila)	154,7milioni
PROVVEDITORATO INTERREGIONALE ALLE OPERE PUBBLICHE PER IMMOBILI PUBBLICI	32 milioni
ATER L'Aquila PER IMMOBILI PUBBLICI	6 milioni
VICE COMMISSARIO DELEGATO PER LA TUTELA DEI BENI CULTURALI (per il Progetto "Una Chiesa per Natale")	5 milioni
SOGGETTO ATTUATORE MACERIE	1, 2 milioni
VIGILI DEL FUOCO (rimborso oneri 2010)	7,4 milioni
AREE OMOGENEE 5 E 9 PER PIANI DI RICOSTRUZIONE	521 mila euro
COMUNE DI BARISCIANO PER PIANO DI RICOSTRUZIONE	90mila euro
ARTA	152mila euro
PROVINCIA L'AQUILA PER SCUOLA 'B.CROCE'	3,1 milioni



Assistenza alla popolazione dal sisma ad oggi

6 APRILE 2009 **67.459 senza casa**: 35.690 in tendopoli, 31.769 in hotel e case private

FEBBRAIO 2012 **33.476 rientrate a casa**, 21.941 hanno un alloggio a carico dello Stato

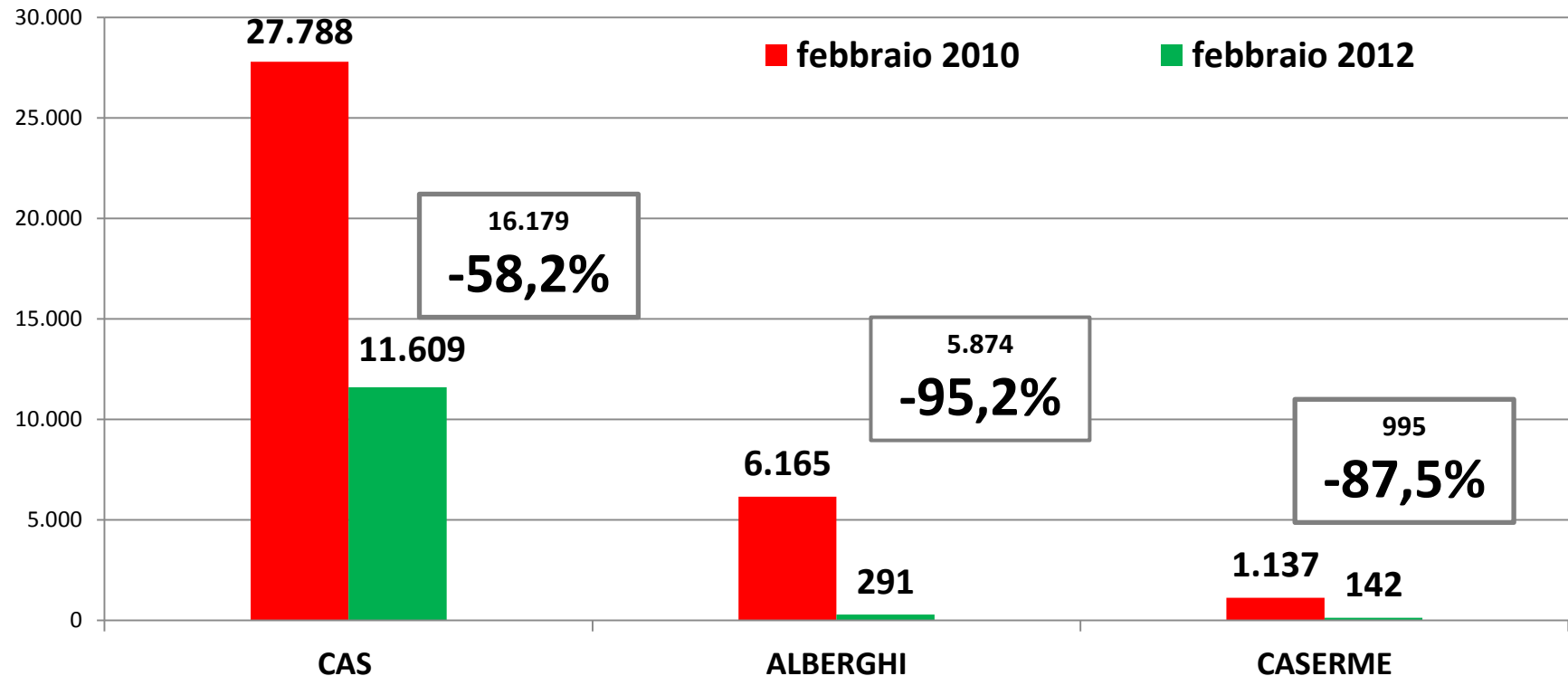



La rimozione delle macerie

Macerie da rimuovere	4.000.000 tonnellate
Macerie “private”	2.700.000 tonnellate
Macerie “pubbliche”	1.300.000 tonnellate



La rimozione delle macerie

Totale macerie rimosse

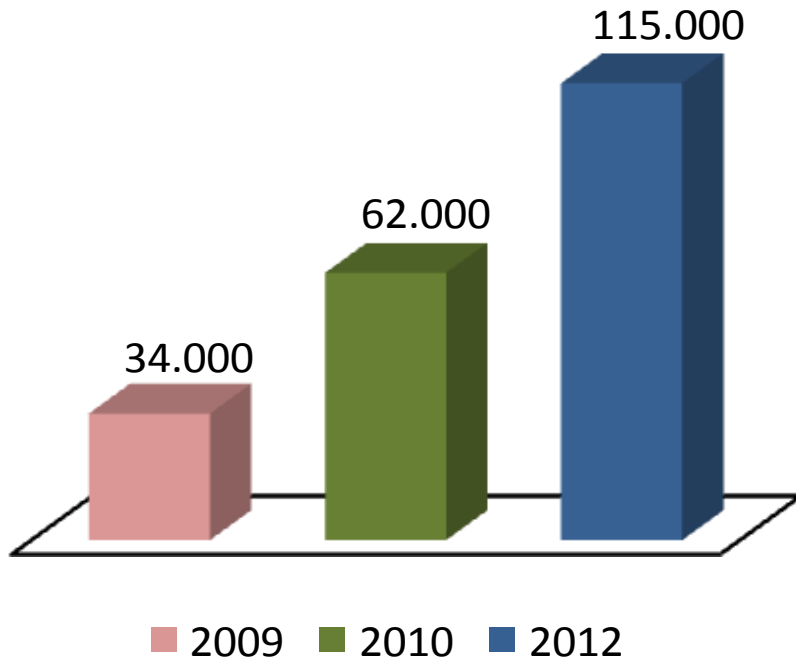

Macerie ultimi 3 mesi

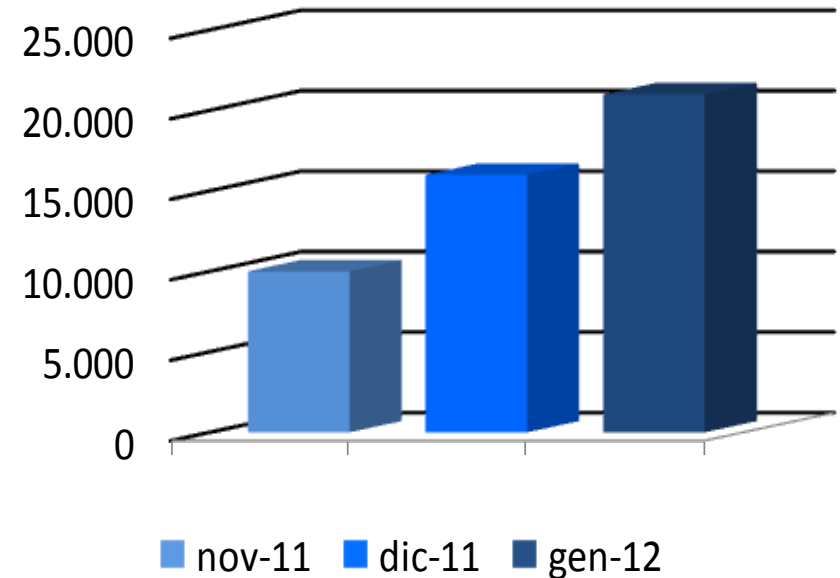

- **2009**-> 34.000 t ; **2010**-> 62.000 t ; **2012** -> 115.000 t ; **TOTALE** 211.000 t
- **Gennaio 2012**: rimosse oltre 20.000 tonnellate
- **Ultimi 4 mesi**: trasportate 59.000 t (28% del TOTALE)
- **Obiettivi**: 1) **2.000 tonnellate/giorno**; 2) **controllo e monitoraggio trasporto macerie private**



La rimozione delle macerie

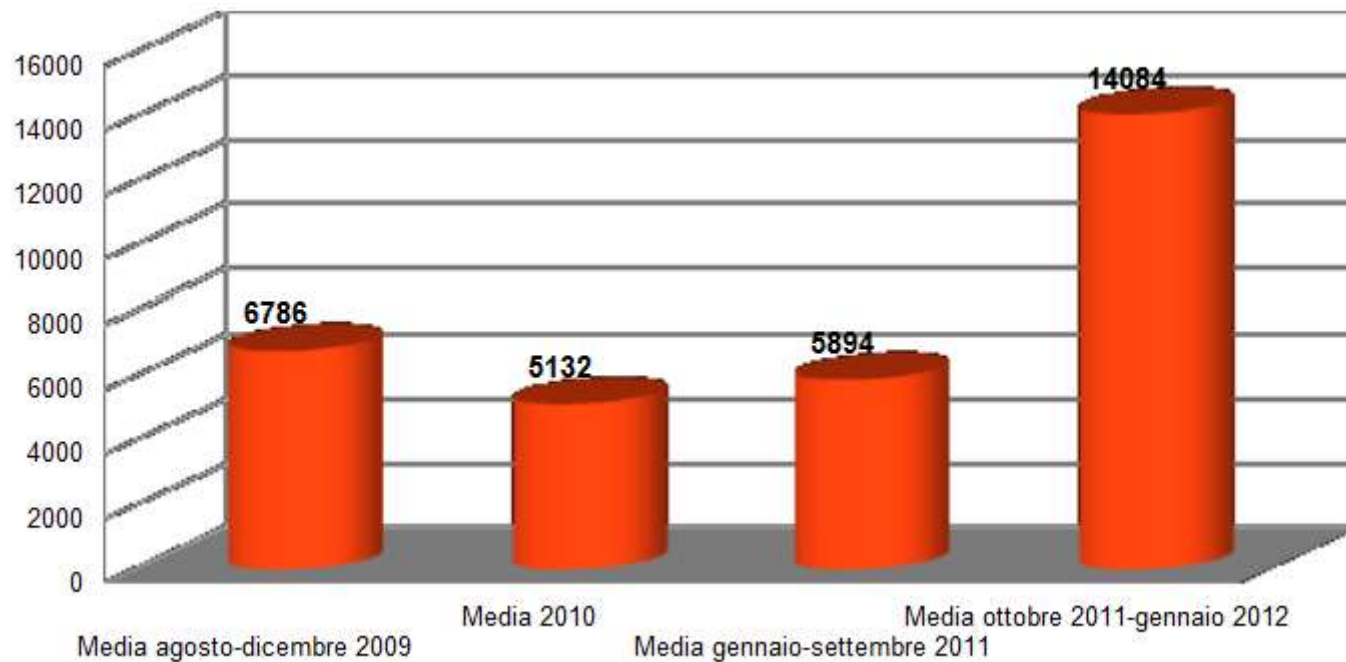

- Incremento rimozione media negli ultimi 4 mesi rispetto al periodo precedente: **+ 139 %**



I PIANI DI RICOSTRUZIONE - Totale degli impegni di spesa previsti

	COSTO PREVISTO (€)
L'Aquila capoluogo	3.440.184.466,31
L'Aquila frazioni	1.824.713.510,66
21 Comuni del cratere	1.424.008.009,50
TOTALE	6.688.905.986,47

* Altri 35 Comuni presenteranno i Piani nel corso del 2012



I PIANI DI RICOSTRUZIONE - Adozioni al 15 Febbraio 2012

N°	COMUNE	ADOZIONI NOV.-DIC. 2011	ADOZIONI GEN.-FEB. 2012
1	L'Aquila (AQ) frazione di ONNA	15/11/2011	
2	BUSSI SUL TIRINO (PE)	18/11/2011	
3	POPOLI (PE)	30/11/2011	
4	BARETE (AQ)	30/11/2011	
5	CUGNOLI (PE)	01/12/2011	
6	BRITTOLI (PE)	07/12/2011	
7	CIVITELLA CASANOVA (PE)	09/12/2011	
8	BARISCIANO (AQ) Ambito B-A1	09/12/2011	
9	ROCCA DI MEZZO (AQ)	12/12/2011	
10	ROCCA DI CAMBIO (AQ)	12/12/2011	
11	OFENA (AQ)	12/12/2011	
12	OVINDOLI (AQ)	15/12/2011	
13	MONTEBELLO DI BERTONA (PE)	16/12/2011	
14	GORIANO SICOLI (AQ)	22/12/2011	
15	CASTEL DEL MONTE (AQ)	28/12/2011	
16	CASTELVECCHIO CALVISIO (AQ)	28/12/2011	
17	SANTO STEFANO DI SESSANIO (AQ)	28/12/2011	
18	VILLA SANTA LUCIA (AQ)	28/12/2011	
19	LUCOLI (AQ)	28/12/2011	
20	San Pio delle Camere (AQ) frazione di CASTELNUOVO	28/12/2011	
21	COCULLO (AQ) – San Nicola	29/12/2011	
22	VILLA SANT'ANGELO (AQ)	30/12/2011	
23	SANT'EUSANIO FORCONESE (AQ)		20/01/2012
24	L'AQUILA E FRAZIONI (escluso Onna)		09/02/2012



I PIANI DI RICOSTRUZIONE di L'Aquila e frazioni - Impegni di spesa previsti

5.264.897.976,97 €

AO	N°	COMUNE	COSTO PREVISTO (€)
1	1	L'AQUILA Capoluogo	3.440.184.466,31
2	2	ARAGNO	20.131.000,45
3	3	ARISCHIA	112.643.809,95
4	4	ASSERGI	102.369.864,98
5	5	BAGNO GRANDE E RIPA	57.991.751,26
6	6	BAGNO PICCOLO	11.361.737,38
7	7	BAZZANO	40.470.661,64
8	8	BRECCIA SECCA	2.675.563,91
9	9	CAMARDA	91.759.528,44
10	10	CANSATESSA	6.519.846,42
11	11	CASALINE	12.070.191,54
12	12	CESA DI PRETURO	23.721.526,50
13	13	CIVITA DI BAGNO	31.443.843,29
14	14	COLLEBRINCIONI	24.890.391,65
15	15	COLLE DI PRETURO	9.243.617,89
16	16	COLLE DI ROIO	19.816.095,73
17	17	COLLE DI SASSA	14.911.187,42
18	18	COLLE FRACIDO	22.803.633,42
19	19	COLLEMARE	14.743.870,2
20	20	COPPITO	73.758.860,28
21	21	FILETTO	33.501.492,81
22	22	FOCE SASSA	10.801.736,95
23	23	FONTE CERRETO	14.030.780,96
24	24	GENZANO	10.100.612,60
25	25	MENZANO	11.952.034,91

AO	N°	COMUNE	COSTO PREVISTO (€)
26	26	MONTICCHIO	61.335.645,97
27	27	ONNA	72.043.672,00
28	28	PAGANICA	314.640.168,09
29	29	PAGLIARE DI SASSA	22.136.032,19
30	30	PALOMBAIA DI SASSA	4.857.755,31
31	31	PESCOMAGGIORE	21.736.870,64
32	32	PETTINO	17.821.434,57
33	33	PIANOLA	20.911.818,32
34	34	POGGIO SANTA MARIA	19.707.222,97
35	35	POZZA DI PRETURO	9.967.887,18
36	36	PRETURO	29.562.072,82
37	37	ROIO PIANO	48.348.746,89
38	38	ROIO POGGIO	122.830.640,52
39	39	SAN BENEDETTO DI BAGNO	22.369.655,83
40	40	SAN GREGORIO	94.255.455,33
41	41	SAN MARCO DI PRETURO	10.340.701,11
42	42	SAN PIETRO DELLA JENCA	1.447.643,24
43	43	SANT'ANGELO DI BAGNO	11.876.454,29
44	44	SANTA RUFINA	20.322.831,8
45	45	SANT'ELIA	15.868.018,29
46	46	SANTI PRETURO	12.631.123,82
47	47	SAN VITTORINO	25.491.771,43
48	48	SASSA	20.745.351,83
49	49	TEMPERA	43.245.473,38
50	50	VALLE SINDOLE	6.505.422,26
TOTALE			5.264.897.976,97



I PIANI DI RICOSTRUZIONE degli altri Comuni - Impegni di spesa previsti

1.424.008.009,50 € *

AO	N°	COMUNE	COSTO PREVISTO (€)
2	1	BARETE (AQ)	67.501.078,96
4	2	CASTEL DEL MONTE (AQ)	50.456.785,75
	3	SANTO STEFANO DI SESSANIO (AQ)	51.544.934,83
	4	VILLA SANTA LUCIA DEGLI ABRUZZI (AQ)	78.915.861,93
	5	CASTELVECCHIO CALVISIO (AQ)	48.197.982,89
5	6	BRITTOLI (PE)	9.332.738,08
	7	BUSSI SUL TIRINO (PE)	74.546.350,94
	8	CIVITELLA CASANOVA (PE)	26.088.076,17
	9	CUGNOLI (PE)	15.153.499,30
	10	CIVITELLA CASANOVA (PE)	22.756.196,39
	11	OFENA (AQ)	34.198.144,14
6	12	POPOLI (PE)	63.789.087,06
	13	San Pio delle Camere Fraz. di CASTELNUOVO (AQ)	153.416.028,15
7	14	Goriano Sicoli	31.379.302,53
8	15	BARISCIANO (AQ) Ambito B-A1	31.004.642,24
	16	SANT'EUSANIO FORCONESE (AQ)	157.158.948,95
	17	VILLA SANT'ANGELO (AQ)	94.357.193,41
9	18	LUCOLI (AQ)	200.646.099,78
	19	OVINDOLI (AQ)	27.814.635,12
	20	ROCCA DI CAMBIO (AQ)	58.681.760,35
	21	ROCCA DI MEZZO (AQ)	127.068.662,53
TOTALE			1.424.008.009,50

*I Dati si riferiscono ai 21 PdR completi che sono stati trasmessi alla STM



I PIANI DI RICOSTRUZIONE

Adozioni effettuate - Adozioni previste

N°	novembre '11	dicembre '11	gennaio/ marzo '12	aprile/ giugno '12	dopo giugno '12
1	L'Aquila- Onna	Cugnoli	L'Aquila e frazioni	Campotosto	Gagliano Aterno
2	Bussi sul Tirino	Brittoli	Sant'Eusanio Forconese	Pizzoli	Montorio al Vomano
3	Popoli	Civitella Casanova	Collarmele	Carapelle Calvisio	Cagnano Amiterno
4	Barete	Barisciano - Ambito B-A1	Navelli e Civitaretenga	Cocullo - Altri ambiti	Montereale
5		Ofena	Poggio Picenze	San Demetrio	Tornimparte
6		Rocca di Cambio	Acciano	Capitignano	Colledara
7		Rocca di Mezzo	Ocre	Arsita	Castelli
8		Ovindoli	Caporciano	Tione degli abruzzi	
9		Montebello di Bertona	Bugnara	Fontecchio	
10		Castel del Monte	Castelvecchio Subequo	Castel di Ieri	
11		Castelvecchio Calvisio		Scoppito	
12		S.Stefano di Sessanio		Barisciano -Altri ambiti	
13		Villa S. Lucia		Fano Adriano	
14		S.Pio (Fraz. Castelnuovo)		Pietracamela	
15		Goriano Sicoli		Fagnano Alto	
16		Lucoli		Tossicia	
17		Cocullo - San Nicola		San Pio delle Camere	
18		Villa Sant'Angelo		Prata d'ansidonia	
19				Capestrano	
20				Penna S. Andrea	
21				Fossa	



COMUNI con PdR adottato e con previsione di adozione entro marzo 2012

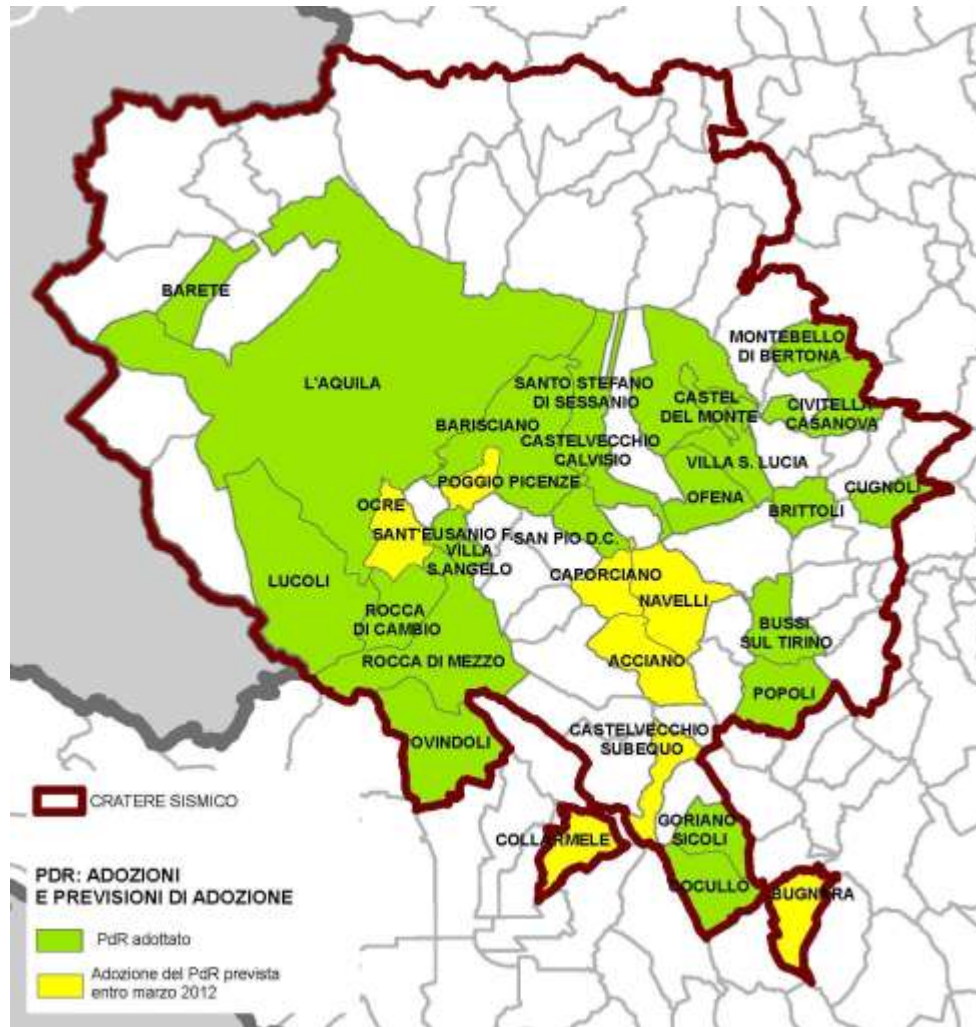



LA RICOSTRUZIONE PRIVATA: stima dei danni nel territorio

TIPOLOGIA	DANNO MEDIO	DANNO GRAVE
EDIFICI PRIVATI	11.000	23.000
EDIFICI PUBBLICI	550	470
EDIFICI CULTURALI	842	1.000

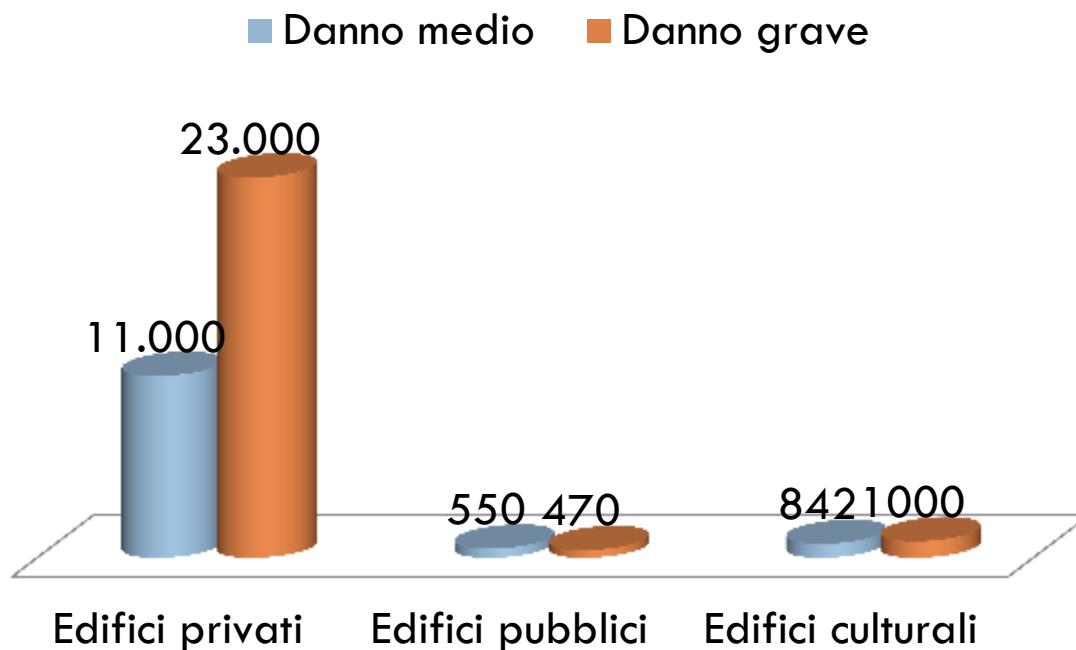



LA RICOSTRUZIONE PRIVATA: richieste di contributo L'Aquila

RIEPILOGO STATO DI AVANZAMENTO RICHIESTE CONTRIBUTO PER LAVORI U.I. "A" "B" "C" "E"

COMUNE DI L'AQUILA Data: 10.02.2012.

ESITI	FINTECNA	RELUIS		CINEAS		COMUNE L'AQUILA			
		Esiti Positivi	Richieste di Integrazione	Esiti Positivi	Richieste di Integrazione	Contributi Provvisori	Integrazioni	Contributi definitivi	Contributi Esiti "A"
A									
B	8362	8.174	102	8211	176	8.213	ND	8.091	
C	1105	1.067	25	1062	40	1.078	ND	1.035	
E	8730	6.157	1153	4085	2893	34	ND	2.302	
TOTALE	18197	15.398	1.280	13358	3109	9.325	0	11.428	0



LA RICOSTRUZIONE PRIVATA

**Pratiche esaminate da CINEAS al 10 febbraio 2012
sul totale di 16.467 pratiche presentate per case B-C-E**

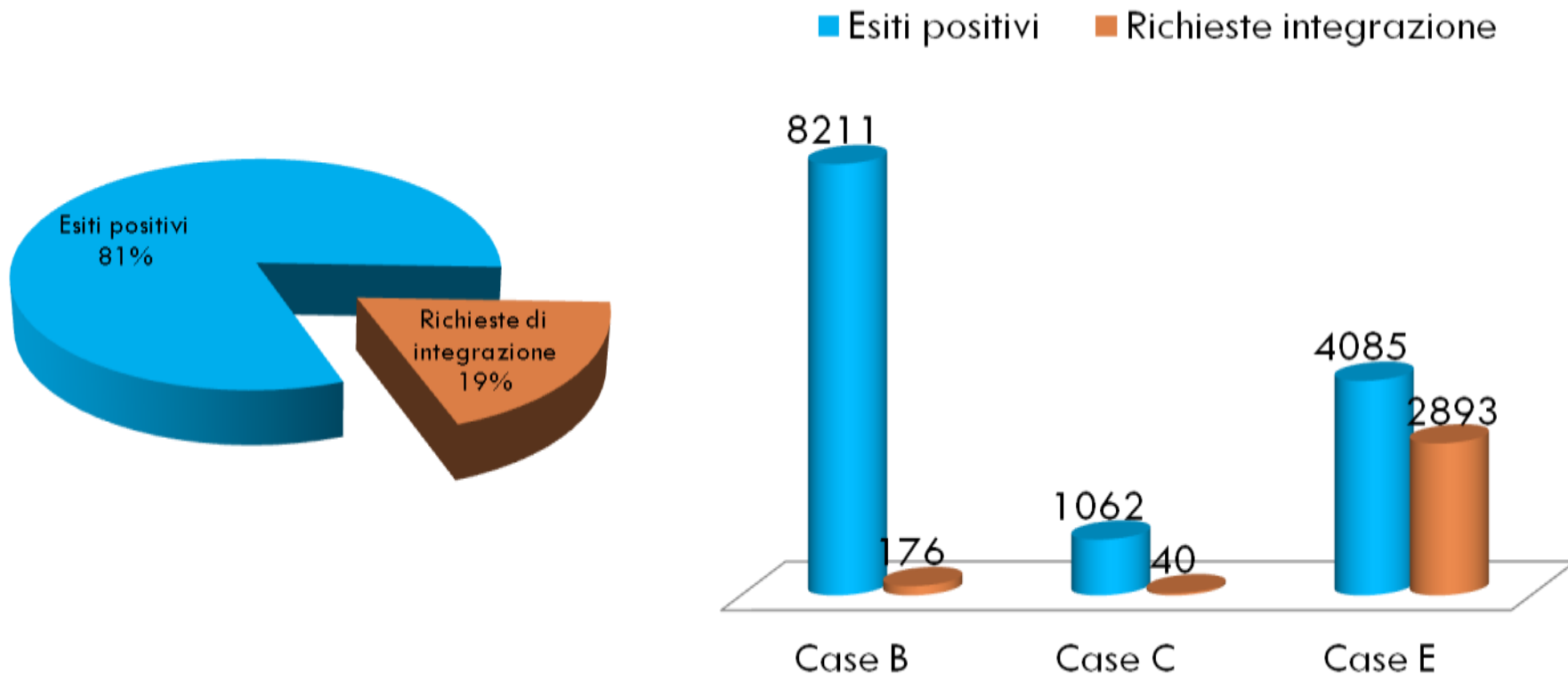



LA RICOSTRUZIONE PRIVATA

**Pratiche esaminate da RELUIS al 10 febbraio 2012
sul totale di 16.678 pratiche presentate per case B-C-E**

■ Esiti positivi ■ Richieste integrazione

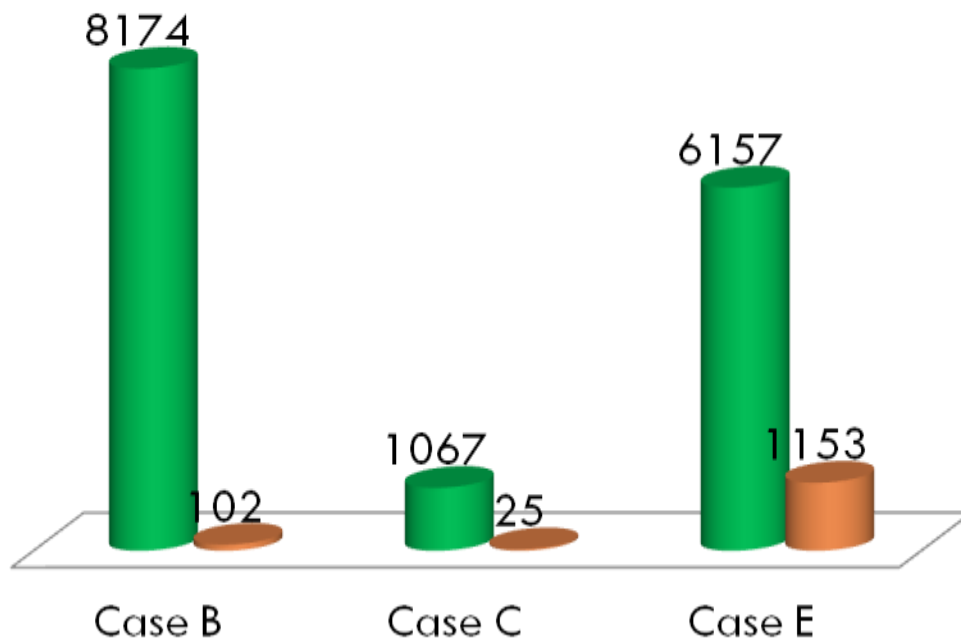
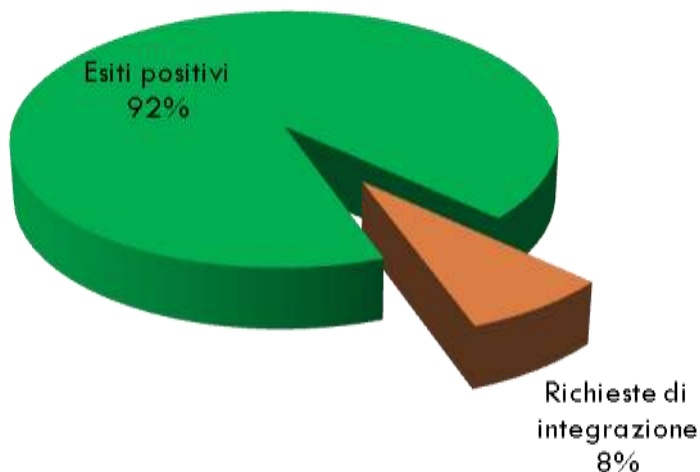



LA RICOSTRUZIONE PRIVATA – CONTRIBUTI FEBBRAIO 2012

COMUNE DELL'AQUILA

Esiti di agibilità delle case	Contributi provvisori	Contributi definitivi
B	8.213	8.091
C	1.078	1.035
E	34	2.302
TOTALE	9.325	11.428

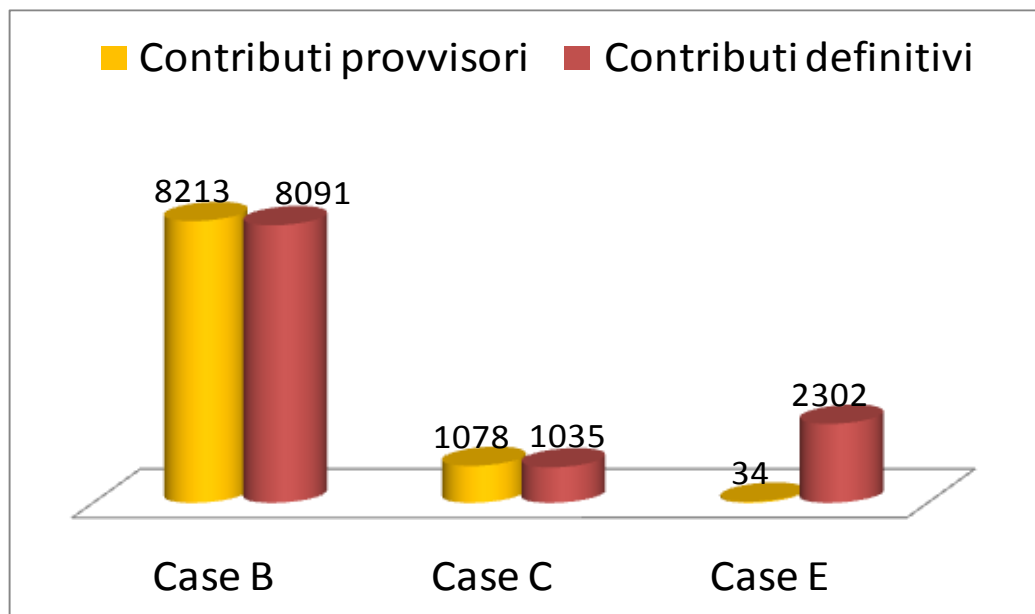
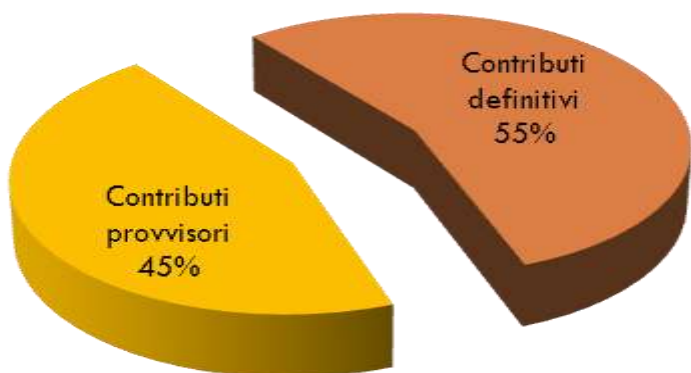



'SCUOLE D'ABRUZZO – IL FUTURO IN SICUREZZA'

Fondi stanziati: 226 milioni di euro

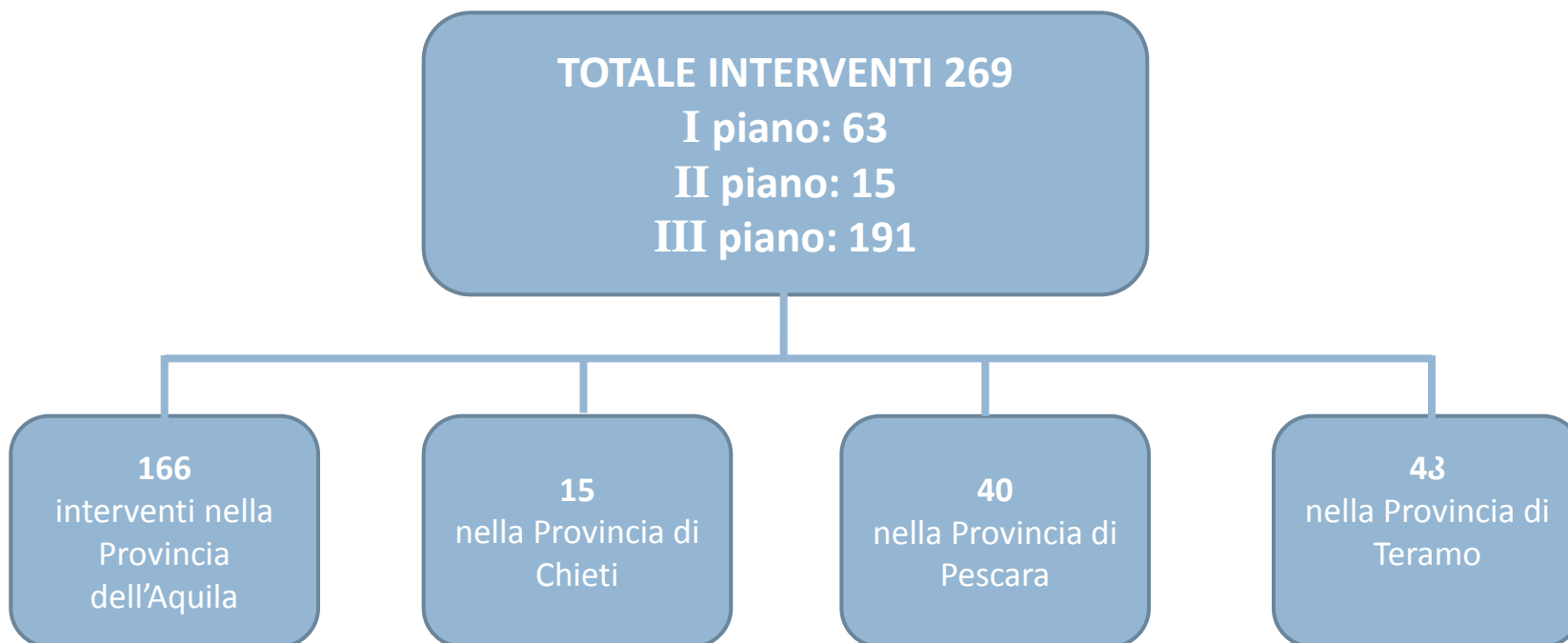

La più grande operazione in Europa di messa in sicurezza delle scuole



LA RICOSTRUZIONE PUBBLICA

PROVVEDITORATO OPERE PUBBLICHE	IMPORTO STANZIATO
PROGETTI GIA' AFFIDATI	244 MILIONI
LAVORI CON GARA PUBBLICA INDETTA	60 MILIONI
INTERVENTI ESEGUITI	150 MILIONI



RICOSTRUZIONE PUBBLICA – PROVVEDITORATO OO.PP.

PRIMA FASE DELL'EMERGENZA 2009/2010

INTERVENTI	IMPORTO STANZIATO	
16 INTERVENTI PER RIPRESA FUNZIONI PUBBLICHE	21 MILIONI	ultimati
ADEGUAMENTO CASERMA GDF PER IL G8	51 MILIONI	ultimato
INTERVENTI SU 70 EDIFICI SCOLASTICI 2009/10	30,6 MILIONI	ultimati
M.A.P. DI SAN GREGORIO (AQ)	7,39 MILIONI	ultimato
SEDE PROVVISORIA FACOLTÀ DI LETTERE	6 MILIONI	in corso
SCUOLA INFANZIA DI BARETE	869 MILA EURO	ultimato
INTERVENTI SULLA VIABILITÀ	6,5 MILIONI	quasi ultimati
RISTRUTTURAZIONE CASERMA CAMPOMIZZI	13 MILIONI	ultimato



RICOSTRUZIONE PUBBLICA – PROVVEDITORATO OO.PP.

1° PROGRAMMA STRALCIO INTERVENTI URGENTI 200,85 MLN DAL CIPE PER 27 EDIFICI

PRINCIPALI INTERVENTI	IMPORTO STANZIATO
CITTADELLA GIUDIZIARIA	40 MILIONI (Corte d'Appello ultimata, Palazzo di Giustizia in corso)
QUESTURA L'AQUILA	12 MILIONI in corso
GUARDIA DI FINANZA - COMANDO REG. LE	4,3 MILIONI ultimato
PROVVEDITORATO OPERE PUBBLICHE - SEDE	13 MILIONI in corso
EX ONPI	9 MILIONI in corso
BASILICA S. BERNARDINO	25 MILIONI gara in corso
CHIESA S. DOMENICO	13 MILIONI ultimata la progettazione
CASERMA CAMPOMIZZI	6,5 MILIONI ultimato
SALA CONSILIARE COMUNE DELL'AQUILA C/O SCUOLA MAZZINI	2 MILIONI in corso
MERCATO PIAZZA D'ARMI	1 MILIONE in corso
PALAZZO CAMPONESCHI	15 MILIONI gara in corso
FACOLTA' DI INGEGNERIA E SCIENZE	5,8 MILIONI in corso
TRIBUNALE DI CHIETI	6,7 MILIONI gara in corso
ISTITUTO S. MARIA DEGLI ANGELI	4,3 MILIONI gara in corso



RICOSTRUZIONE PUBBLICA – PROVVEDITORATO OO.PP.

2° PROGRAMMA STRALCIO INTERVENTI URGENTI

167,650 MLN DAL CIPE PER 25 EDIFICI

PRINCIPALI INTERVENTI	IMPORTO STANZIATO	
CONVENTO DI S. BERNARDINO	20 MILIONI	progettazione in corso
PALAZZO PROVINCIA, BIBLIOTECA E CAMERA DI COMMERCIO	15 MILIONI	progettazione in corso
EX MONASTERO DI S. CATERINA	7,32 MILIONI	progettazione in corso
EX PALAZZO DEL LITTORIO	10,53 MILIONI	progettazione in corso
PALAZZO DEL GOVERNO	25 MILIONI	progettazione in corso
CONVITTO NAZIONALE	22,5 MILIONI	progettazione in corso
CONSERVATORIO DI MUSICA A COLLEMAGGIO	18, 2 MILIONI	progettazione in corso
MONASTERO DELLA BEATA ANTONIA	4 MILIONI	progettazione in corso
EX LICEO SCIENTIFICO	4,850	progettazione in corso
COMANDO PROVINCIALE CORPO FORESTALE DELLO STATO	5,1 MILIONI	progettazione in corso
UFFICI PRESIDENTE GIUNTA REGIONALE - COMM. DELEGATO	10 MILIONI	progettazione in corso
UFFICI EX ISEF	1,9 MILIONI	ultimato



INTERVENTI PUBBLICI L'AQUILA

314 MLN PER 38 CANTIERI

L'AQUILA 2011

CANTIERI DELLA RICOSTRUZIONE

- 1 CHIESA DI SANTA MARIA DEL SUFFRAGIO ANIME SANTE
- 2 CHIESA DI SAN BIAGIO D'AMITERNUM
- 3 CHIESA DI SAN GIUSEPPE DEI MINIMI
- 4 EX PALAZZO DEL LITTORIO
EX CONVENTO DEI FILIPPINI
- 5 TEATRO SAN FILIPPO
- 6 CASA MUSEO SIGNORINI CORSI
- 7 CHIESA DI SANTA GIUSTA
- 8 COMPLESSO CINEMA MASSIMO
- 9 PALAZZO DEL GOVERNO-PREFETTURA
- 10 EX MONASTERO DI SANTA CATERINA
- 11 PALAZZO CAMPONESCHI
- 12 PALAZZETTO DEI NOBILI
- 13 PALAZZO E TORRE
DI MADAMA MARGHERITA
- 14 PROVVEDITORATO-EX GENIO CIVILE
- 15 SCUOLA DE AMICIS
EX OSPEDALE SAN SALVATORE
- 16 TEATRO COMUNALE
- 17 BASILICA DI S. BERNARDINO
- 18 EX LICEO SCIENTIFICO
EX REGIO LICEO DI S. MARIA DI FARFA
- 19 CASA GIOVANE ITALIANA-EX ISEF



- 20 CHIESA DI S. DOMENICO ED EX CONVENTO
- 21 EX CONVENTO DI SANTA TERESA
- 22 CHIESA DI S. PIETRO DI COPPITO
- 23 PALAZZO ARDINGHELLI
- 24 PORTA CASTELLO
- 25 CHIESA DI CRISTO RE
- 26 FONTANA DELLE 99 CANNELLE
- 27 CHIESA DI S. VITO ALLA RIVERA
- 28 MURA URBICHE A BORGO RIVERA E
PORTA RIVERA
- 29 EX MATTATOIO
- 30 PALAZZO DI GIUSTIZIA DI VIA XX SETTEMBRE
- 31 COMPLESSO DI SANT'AMICO
- 32 FORTE SPAGNOLO
- 33 QUESTURA
- 34 BASILICA DI S. MARIA DI COLLEMAGGIO
- 35 PORTA NAPOLI
- 36 CORTE D'APPELLO E PROCURA GENERALE
- 37 CASERMA CAMPOMIZZI
- 38 EX O.N.P.I.



Comune dell'Aquila - 38 Cantieri pubblici - 314 milioni

Interventi	Finanziamenti	Interventi	Finanziamenti
Chiesa Santa Maria del Suffragio	6.500.000,00	Palazzo ex Regio liceo – Santa Maria di Farfa	5.850.000,00
Chiesa S. Biagio D’Amiternum	2.900.000,00	Casa della Giovane Italiana – ex Isef	1.900.000,00
Chiesa di S. Giuseppe dei Minimi	1.700.000,00	Complesso San Domenico	14.900.000,00
Ex Palazzo del Littorio - Convento dei filippini	10.530.000,00	Ex Convento di Santa Teresa	10.101.000,00
Teatro S. Filippo	2.405.000,00	Chiesa di S. Pietro di Coppito	750.000,00
Casa Museo Signorini Corsi	650.000,00	Palazzo Ardinghelli	5.200.000,00
Chiesa di Santa Giusta	1.000.000,00	Porta Castello	25.000,00
Complesso Cinema Massimo	1.546.000,00	Chiesa di Cristo Re	720.289,00
Palazzo del Governo - Prefettura	45.000.000,00	Fontana delle 99 cannelle	500.000,00
Ex Monastero di Santa Caterina	7.312.500,00	Chiesa di san Vito alla Rivera	450.000,00
Palazzo Camponeschi	15.000.000,00	Mura urbiche a borgo Rivera e Porta Rivera	800.000,00
Palazzetto dei Nobili	1.167.000,00	Polo Museale ex Mattatoio	6.033.206,00
Palazzo di Madama Margherita	11.700.000,00	Palazzo di Giustizia via XX Settembre	40.000.000,00
Palazzo Provveditorato OO.PP	13.000.000,00	Complesso di Sant’Amico	1.000.000,00
Scuola De Amicis – Ex Ospedale S. Salvatore	16.575.000,00	Forte spagnolo	4.650.000,00
Teatro comunale	12.275.000,00	Questura	12.700.000,00
Basilica di S.Bernardino	25.000.000,00	Basilica di Santa Maria di Collemaggio	3.618.448,57
		Porta Napoli	267.780,27
		Corte d’Appello e Procura generale	7.180.000,00
		Caserma Campomizzi	13.000.000,00
		Palazzo ex O.N.P.I.	10.100.000,00
		totale	314.006.223,84

La chiesa fu costruita dopo il terremoto del 1703, in ricordo delle vittime del sisma. La progettazione fu affidata all'architetto Carlo Buratti. La facciata è opera di Antonio Bucci, marmoraro di Pescocostanzo, su progetto dell'architetto Gianfrancesco Leomporri. Ai primi anni dell'Ottocento la chiesa fu completata con la realizzazione della cupola ad opera del Giuseppe Valadier.



RILIEVO DEI DANNI

Il sisma ha provocato il crollo della cupola, della lanterna e del tamburo, con conseguenti cadute della porzione di attacco delle vele. Gravi lesioni si rilevano sull'arco trionfale e sugli elementi di copertura dell'abside e del presbiterio. In facciata si rilevano distacchi delle murature d'ambito oltre al crollo di guglie e pinnacoli.

CANTIERI DELLA RICOSTRUZIONE

TEMPI DI ATTUAZIONE/MESI



DATA DI INIZIO SETTEMBRE 2010

PROPRIETÀ
Curia Arcivescovile dell'Aquila
INTERVENTO PREVISTO
Intervento di recupero
e consolidamento strutturale

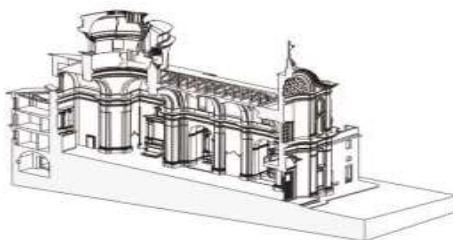
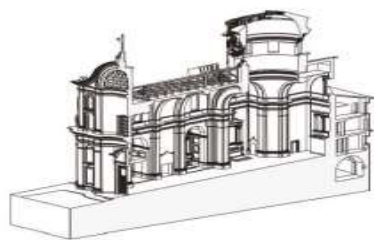
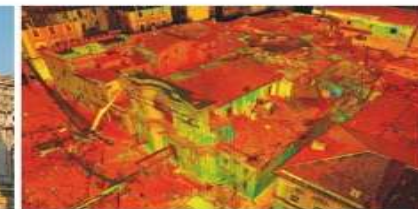

FINANZIAMENTO

€ 6.500.000,00

€ 3.250.000,00

Donazione del GOVERNO FRANCESE

€ 3.250.000,00

Decreto n.24/2010 del Commissario Delegato
per la ricostruzione modificato dal Decreto n.71/2011

SOGGETTO ATTUATORE

Vice Commissario delegato alla tutela
dei Beni Culturali

STATO DEL PROCEDIMENTO

In fase di gara

CHIESA DI S. BIAGIO D'AMITERNUM

Edificata a partire dal secolo XIII è affiancata sul lato orientale dalla chiesa di San Giuseppe dei Minimi, chiusa al culto agli inizi del secolo XX. Nel 2008 diventa sede della Parrocchia Universitaria.



RILIEVO DEI DANNI

Collasso del timpano. Lesioni di varia entità nelle murature laterali della nave centrale, nelle navi laterali e negli involti absidali diffuse alle rispettive volte, con crolli localizzati. Danni diffusi all'intero corpo di fabbrica sia nell'apparecchiatura strutturale che decorativa.

CANTIERI DELLA RICOSTRUZIONE

TEMPI DI ATTUAZIONE/MESI



DATA DI INIZIO LAVORI GENNAIO 2011

PROPRIETÀ Curia Arcivescovile dell'Aquila INTERVENTO PREVISTO

Intervento di restauro conservativo e consolidamento strutturale

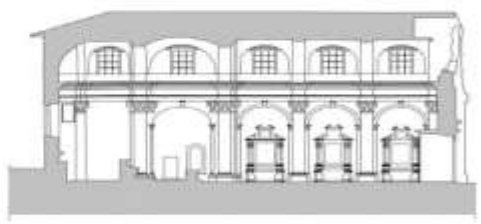
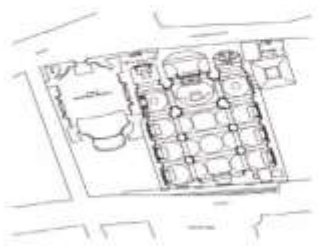

FINANZIAMENTO

€ 2.900.000,00

Donazione della FONDAZIONE ROMA



SOGGETTO ATTUATORE

Curia Arcivescovile dell'Aquila

STATO DEL PROCEDIMENTO

Fine lavori prevista il 18.07.2012

CHIESA DI S. GIUSEPPE DEI MINIMI

La prima fabbrica dell'Oratorio di S. Giuseppe dei Minimi risale secondo al 1646. Con il terremoto del 1703 la chiesa venne gravemente lesionata. Nel 1770 l'edificio fu venduto alla Confraternita di S. Giuseppe dei Minimi, che nel 1819 acquistò anche l'adiacente chiesa di S. Biagio. L'interno dell'Oratorio è tra i maggiori esempi barocchi della città, opera attribuita a Giovan Francesco Leomporri, architetto della facciata di Santa Maria del Suffragio.

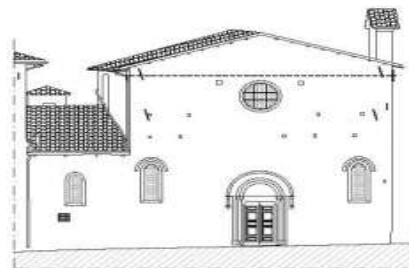

RILIEVO DEI DANNI

Il danno è concentrato sulla facciata con un evidente meccanismo di ribaltamento.

CANTIERI DELLA RICOSTRUZIONE

TEMPI DI ATTUAZIONE/MESI

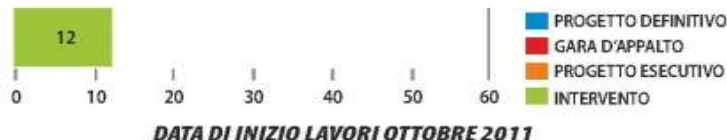

PROPRIETÀ

Curia Arcivescovile dell'Aquila

INTERVENTO PREVISTO

Intervento di recupero e consolidamento strutturale

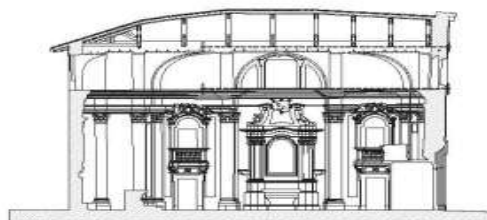
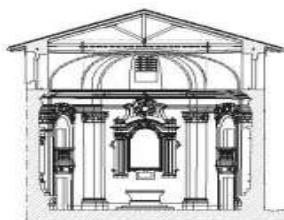

FINANZIAMENTO

€ 1.700.000,00

Donazione del GOVERNO KAZAKO

SOGGETTO ATTUATORE

Vice Commissario delegato alla tutela dei Beni Culturali

STATO DEL PROCEDIMENTO

Lavori in fase di esecuzione

EX PALAZZO DEL LITTORIO

**CONVENTO
DEI FILIPPINI**

Edificio storico in muratura presumibilmente settecentesco. Murature in pietrame e laterizio, costituite da elementi lapidei di modeste dimensioni.
Solai in volte di laterizio o pietrame, solai in acciaio e tavelloni. Copertura in legno.

RILIEVO DEI DANNI

Danni ingenti alle strutture voltate, agli archi di scarico delle volte, alla scala principale e diffusamente su tutte le murature ai vari piani. Ribaltamento e flessione orizzontale delle pareti esterne.

CANTIERI DELLA RICOSTRUZIONE

TEMPI DI ATTUAZIONE/MESI

PROPRIETÀ

Comune dell'Aquila

INTERVENTO PREVISTO

Intervento di consolidamento strutturale

FINANZIAMENTO
€ 10.530.000,00

C.I.P.E.

SOGGETTO ATTUATORE

Provveditorato OO.PP. Lazio - Abruzzo - Sardegna
in base all'intesa con il Comune dell'Aquila del 24/02/2011

STATO DEL PROCEDIMENTO

Progetto definitivo approvato

TEATRO S. FILIPPO

La fabbrica di San Filippo è uno splendido esempio di edificio ecclesiale barocco, costituito da una chiesa e da un convento. A causa del terremoto del 1703 e di un incendio nel 1842 l'edificio è stato oggetto di variazioni funzionali nel corso del tempo che hanno provocato perdite importanti a livello strutturale e artistico. Dal 1987 è sede del Teatro dell'Uovo. Sono presenti all'interno affreschi del Farelli e stucchi di pregiata fattura.



RILIEVO DEI DANNI

Il sisma ha provocato il ribaltamento della parte alta della facciata, provocando visibili distacchi tra la volta e la facciata e lesioni diffuse alle pareti laterali. Anche l'apparato decorativo è stato severamente danneggiato.

CANTIERI DELLA RICOSTRUZIONE

TEMPI DI ATTUAZIONE/MESI



PROPRIETÀ

Comune dell'Aquila

INTERVENTO PREVISTO

Ripristino delle condizioni strutturali pre-sisma dell'edificio, riparazione delle strutture danneggiate e miglioramenti localizzati



FINANZIAMENTO

€ 2.405.000,00

Decreto n.24/2010 del Commissario Delegato per la ricostruzione modificato dal Decreto n.71/2011

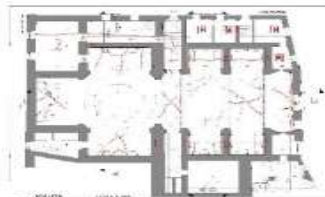
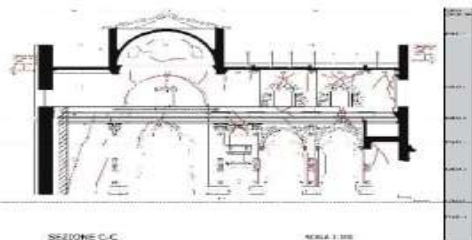

SOGGETTO ATTUATORE

Vice Commissario delegato alla tutela dei Beni Culturali in base all'intesa con il Comune dell'Aquila del 24/02/2011

STATO DEL PROCEDIMENTO

In fase di gara - primo stralcio

CASA MUSEO SIGNORINI CORSI

La Casa museo Signorini Corsi è un palazzo storico dell'Aquila di stampo cinquecentesco, sede della collezione di mobili d'arte, quadri e monete che l'avvocato Luigi Signorini Corsi donò nel 1967 all'amministrazione comunale.



RILIEVO DEI DANNI

Lesioni diffuse nelle strutture murarie e nelle volte a padiglione del piano superiore. Alcune porzioni del pavimento, in marmo pregiato bianco di Carrara, risultano danneggiate.

CANTIERI DELLA RICOSTRUZIONE

TEMPI DI ATTUAZIONE/MESI



PROPRIETÀ
Comune dell'Aquila
INTERVENTO PREVISTO
Intervento di restauro conservativo e consolidamento strutturale

FINANZIAMENTO
€ 650.000,00

Decreto n.24/2010 del Commissario Delegato per la ricostruzione modificato dal Decreto n. 71/2011

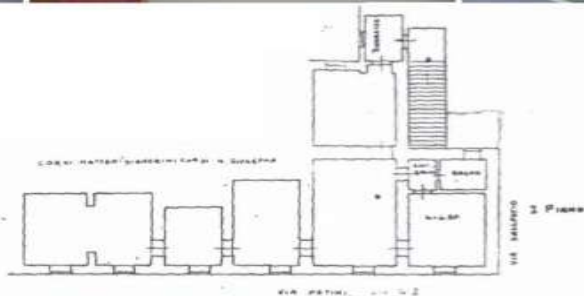

SOGGETTO ATTUATORE

Direzione Regionale per i Beni Culturali e Paesaggistici dell'Abruzzo
in base all'intesa con il Comune dell'Aquila del 24/02/2011

STATO DEL PROCEDIMENTO

Progetto in fase di redazione

CHIESA DI SANTA GIUSTA

Chiesa capoluogo dal 1272 che, nonostante i danni subiti a causa dei terremoti, ha mantenuto l'impianto medievale. Nel 1315 subiscono danni presbiterio, abside e transetto; nel 1349 si danneggia la parte appena ricostruita e una porzione della facciata; nel 1703 tutta la chiesa subisce forti danni.

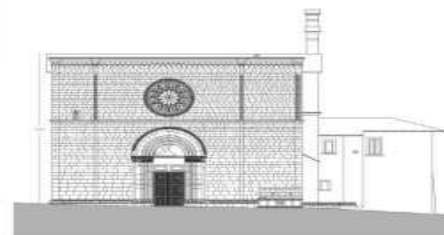

RILIEVO DEI DANNI

Il sisma del 2009 ha provocato il crollo della parte alta del transetto sul lato della piazza, il ribaltamento dell'abside con relativi crolli nella parte alta e danni gravi all'apparato decorativo. Le cappelle registrano un meccanismo attivato di ribaltamento e presentano crolli parziali e totali in funzione della posizione e del materiale di cui erano costituite.

CANTIERI DELLA RICOSTRUZIONE

TEMPI DI ATTUAZIONE/MESI

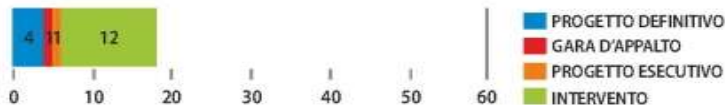

DATA DI INIZIO AGOSTO 2011

PROPRIETÀ

Curia Arcivescovile dell'Aquila

INTERVENTO PREVISTO

Intervento di recupero conservativo e consolidamento strutturale



FINANZIAMENTO

€ 1.000.000,00

Primo lotto
Decreto n.24/2010 del Commissario Delegato
per la ricostruzione modificato dal Decreto n. 71/2011

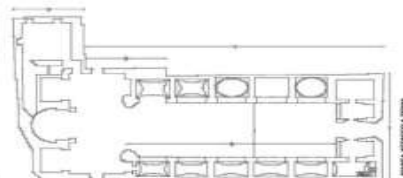
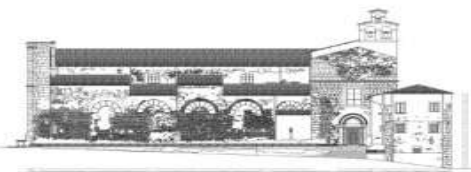

SOGGETTO ATTUATORE

Vice Commissario delegato alla tutela
dei Beni Culturali

STATO DEL PROCEDIMENTO

Progetto in fase di redazione

COMPLESSO CINEMA MASSIMO

Il cinema Massimo rappresenta per L'Aquila un monumento, tanto da essere riconosciuto dal Ministero per i Beni Culturali e Ambientali come bene storico. La sala è stata realizzata alla fine degli anni 40 nell'ambito dei lavori volti a ridisegnare Corso Federico II, uno dei punti di accesso nevralgici della città.



RILIEVO DEI DANNI

Danni ad elementi strutturali, danneggiamenti localizzati a livello degli impalcati, soprattutto concentrati sui ballatoi intermedi. Danni alle scale e ai tramezzi del piano superiore. Distacchi di intonaci e rivestimenti. Danneggiamenti agli impianti. Crolli nella zona dei comicioni esterni.

CANTIERI DELLA RICOSTRUZIONE

TEMPI DI ATTUAZIONE/MESI



PROPRIETÀ

Comune dell'Aquila

INTERVENTO PREVISTO

Intervento di consolidamento strutturale



FINANZIAMENTO

€ 1.546.000,00

€ 1.096.000,00

Decreto n.24/2010 del Commissario Delegato per la ricostruzione modificato dal Decreto n.71/2011

€ 450.000,00

Donazione UNICREDIT

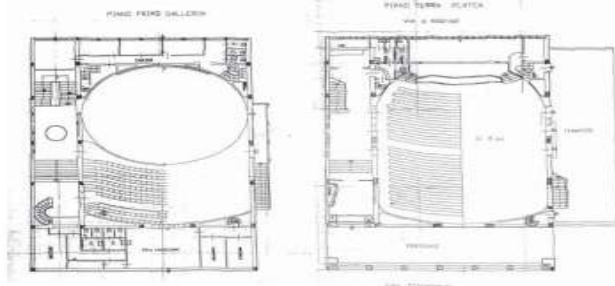

SOGGETTO ATTUATORE

Comune dell'Aquila

STATO DEL PROCEDIMENTO

Bando di gara per la progettazione in fase di pubblicazione

PALAZZO DEL GOVERNO - PREFETTURA

E' l'antico convento degli Agostiniani, divenuto sede dell'Intendenza a partire dall'epoca napoleonica e, dopo l'Unità d'Italia, della Prefettura. L'immagine della facciata, devastata dal sisma, che è stata divulgata a livello mondiale, è tuttora uno degli emblemi della città.



RILIEVO DEI DANNI

Danni diffusi e gravi all'intero complesso.

CANTIERI DELLA RICOSTRUZIONE

TEMPI DI ATTUAZIONE/MESI

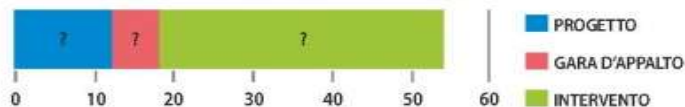

IN CORSO DI DEFINIZIONE

PROPRIETÀ

Provincia dell'Aquila

INTERVENTO PREVISTO

Intervento di consolidamento strutturale
restauro e valorizzazione



FINANZIAMENTO

€ 45.000.000,00

C.I.P.E.

Decreto n.24/2010 del Commissario Delegato
per la ricostruzione modificato dal Decreto n.71/2011

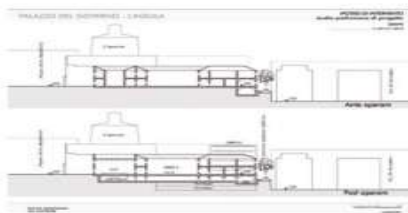

SOGGETTO ATTUATORE

Provveditorato OO.PP. Lazio - Abruzzo - Sardegna

STATO DEL PROCEDIMENTO

Progetto preliminare approvato in conferenza di servizi

EX MONASTERO DI SANTA CATERINA

Edificio con corti interne destinato ad uffici della Provincia, archivio e magazzino. Presenta strutture voltate a botte e crociera della stessa tipologia delle murature. Fondo ad uso archivio in muratura portante.

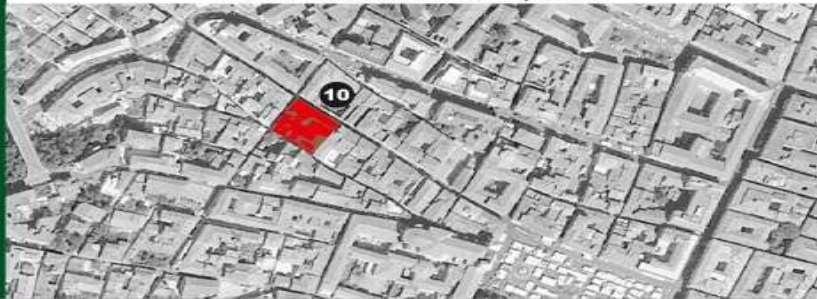

RILIEVO DEI DANNI

Distacchi tra la volta e la muratura di facciata e del cantonale. Lesioni diffuse alle strutture voltate. Forte danneggiamento dei corpi scala con crolli parziali. Distacchi diffusi di intonaci e rivestimenti. Danni agli impianti. Manto di copertura smosso con caduta di tegole.

CANTIERI DELLA RICOSTRUZIONE

TEMPI DI ATTUAZIONE/MESI



PROPRIETÀ

Comune dell'Aquila

INTERVENTO PREVISTO

Intervento di restauro conservativo e consolidamento strutturale



PIANO DI EVACUAZIONE PIANO PRIMO



FINANZIAMENTO

€ 7.312.500,00

C.I.P.E.

SOGGETTO ATTUATORE

Provveditorato OO.PP. Lazio - Abruzzo - Sardegna
in base all'intesa con il Comune dell'Aquila del 24/02/2011

STATO DEL PROCEDIMENTO

Progetto preliminare approvato

PALAZZO CAMPONESCHI

L'antico palazzo Camponeschi, poi sede della Compagnia di Gesù, ospitava prima del sisma la facoltà e la biblioteca di Lettere e Filosofia. L'intervento di recupero si avvale di approfonditi studi ed indagini curati dal Provveditorato in collaborazione con l'Università degli Studi dell'Aquila.

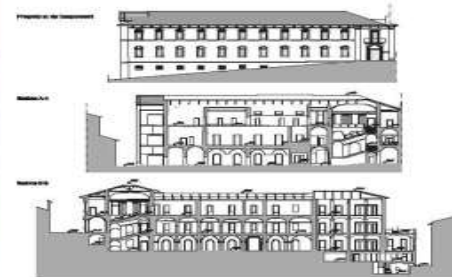

RILIEVO DEI DANNI

Danni diffusi all'intero edificio.

CANTIERI DELLA RICOSTRUZIONE

TEMPI DI ATTUAZIONE/MESI



DATA DI INIZIO GARA SETTEMBRE 2011

PROPRIETÀ

Università degli Studi dell'Aquila

INTERVENTO PREVISTO

Consolidamento e recupero

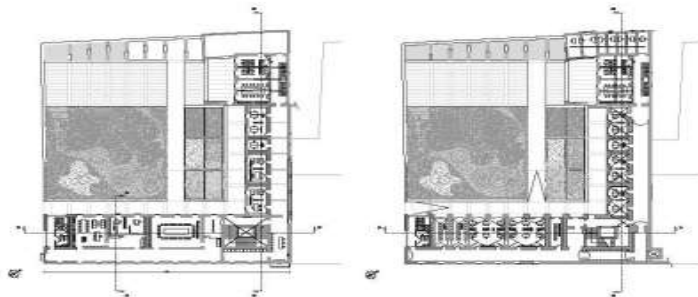

SOGGETTO ATTUATORE

Provveditorato OO.PP. Lazio - Abruzzo - Sardegna

FINANZIAMENTO

€ 15.000.000,00

C.I.P.E.

STATO DEL PROCEDIMENTO

E' in corso la gara d'appalto

Per l'esecuzione dei lavori sono previsti 26 mesi

PALAZZETTO DEI NOBILI

L'Oratorio dei Nobili, noto come Palazzetto dei Nobili, fu costruito per volontà della Congregazione dei Nobili aquilani, fondata nel 1599 dal gesuita Sartorio Caputo. La facciata, rivolta su piazza Santa Margherita, è una pregevole realizzazione architettonica del Seicento. Il portale, in stile rinascimentale, è aperto lateralmente su via Camponeschi.

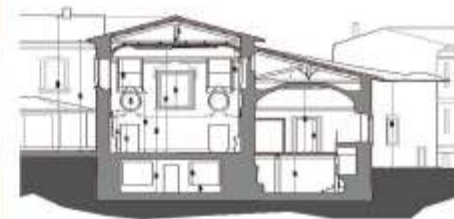

RILIEVO DEI DANNI

L'edificio presenta lesioni di media entità su tutte le murature portanti. I danni maggiori sono concentrati nella parte prossima a piazza Santa Margherita. L'apparato decorativo è danneggiato in più punti.

CANTIERI DELLA RICOSTRUZIONE

TEMPI DI ATTUAZIONE/MESI



PROPRIETÀ

Confraternita delle Misericordia

INTERVENTO PREVISTO

Intervento di recupero conservativo e consolidamento strutturale



FINANZIAMENTO

€ 1.167.000,00

Donazione della CAMERA DEI DEPUTATI



SOGGETTO ATTUATORE

Vice Commissario delegato alla tutela dei Beni Culturali

STATO DEL PROCEDIMENTO

Lavori in fase di esecuzione

PALAZZO E TORRE DI MADAMA MARGHERITA

Sede storica del Comune, a piazza Palazzo, l'edificio fu costruito nel 1294 e ristrutturato nel 1573 come dimora di Margherita d'Austria, governatrice degli Abruzzi. Originaria è la torre civica che custodisce la Bolla del perdono emessa da Celestino V nel 1294. Oggi è sede del Comune, centro politico della città.



RILIEVO DEI DANNI

Danni ingenti e diffusi a tutte le strutture voltate, ai porticati esterni ed alle scale interne. Danneggiamento diffuso sulla maggior parte delle murature. Crolli a livello di impalcato del penultimo livello. Gravi lesioni per meccanismi combinati di primo e secondo modo sulla torre.

CANTIERI DELLA RICOSTRUZIONE

TEMPI DI ATTUAZIONE/MESI



PROPRIETÀ

Comune dell'Aquila

INTERVENTO PREVISTO

Intervento di restauro conservativo e consolidamento strutturale

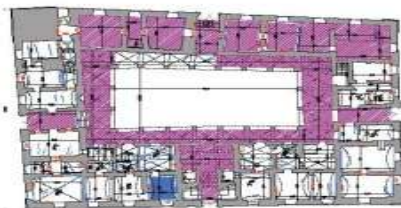
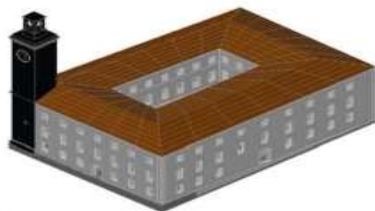

FINANZIAMENTO

€ 11.700.000,00

€ 5.000.000,00

Donazione B.C.C. FEDERCASSE

€ 6.700.000,00

Decreto n.24/2010 del Commissario Delegato per la ricostruzione modificato dal Decreto n. 71/2011

SOGGETTO ATTUATORE

Provveditorato OO.PP. Lazio - Abruzzo - Sardegna
in base all'intesa con il Comune dell'Aquila del 24/02/2011

STATO DEL PROCEDIMENTO

Progetto in fase di redazione

Il palazzo, ubicato alla fine dei Portici di S. Bernardino e affacciato sulla omonima piazza, è sede di importanti uffici pubblici. Si suppone che l'edificio sia stato terminato nel 1950, come emerge dalla data inserita nella pavimentazione del portico, mentre è incerta la data d'inizio lavori.



RILIEVO DEI DANNI

Danni diffusi all'intero corpo di fabbrica.

CANTIERI DELLA RICOSTRUZIONE

TEMPI DI ATTUAZIONE/MESI



DATA DI INIZIO SETTEMBRE 2011

PROPRIETÀ

Demanio Statale e Regione Abruzzo

INTERVENTO PREVISTO

Intervento di consolidamento strutturale

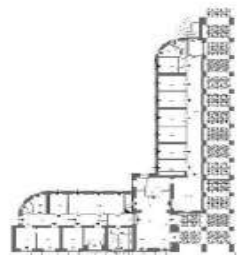
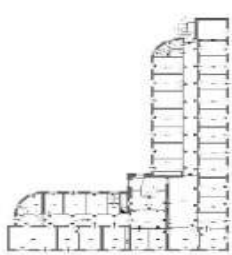

FINANZIAMENTO

€ 13.000.000,00

C.I.P.E.

SOGGETTO ATTUATORE

Provveditorato OO.PP. Lazio - Abruzzo - Sardegna

STATO DEL PROCEDIMENTO

E' in corso la gara d'appalto

SCUOLA DE AMICIS

EX OSPEDALE SAN SALVATORE

Fu il primo ospedale della città, fondato da San Giovanni da Capistrano nel 1455. Dell'antica costruzione si conservano il portale d'ingresso del 1457, in via S. Bernardino, ed altri portali nell'atrio del cortile. Oggi l'edificio si presenta con l'aspetto dovuto a rifacimenti del XVII e XIX secolo.

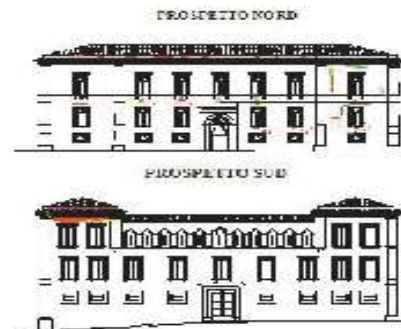

RILIEVO DEI DANNI

Danni diffusi all'intero corpo di fabbrica, crolli localizzati nelle coperture prospicienti Piazza del Teatro.

IN EVIDENZA

E' l'unico esempio di gotico internazionale, insieme con palazzo Bucciarelli, a dover resistito ai vari terremoti che hanno distrutto la città.

CANTIERI DELLA RICOSTRUZIONE

TEMPI DI ATTUAZIONE/MESI



DATA DI INIZIO NOVEMBRE 2011

PROPRIETÀ

Comune dell'Aquila

INTERVENTO PREVISTO

Intervento di restauro conservativo e consolidamento strutturale

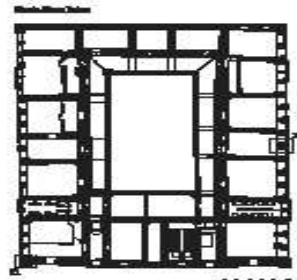
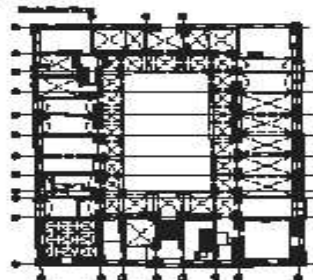

SOGGETTO ATTUATORE

Provveditorato OO.PP. Lazio - Abruzzo - Sardegna
in base all'intesa con il Comune dell'Aquila del 24/02/11

FINANZIAMENTO

€ 16.575.000,00

€ 940.000,00

Donazione "Amiche per L'Abruzzo"

€ 15.635.000,00

Decreto n.24/2010 del Commissario Delegato
per la ricostruzione modificato dal Decreto n.71/2011

STATO DEL PROCEDIMENTO

Progetto definitivo in fase di approvazione

TEATRO COMUNALE

Intitolato a S. Ferdinando in onore dell'omonimo Re, fu edificato nel 1854 su progetto di Luigi Catalani e inaugurato nel 1872 con l'attuale platea a ferro di cavallo.

Dal 1963 è sede del teatro stabile d'Abruzzo.

Di particolare pregio la Sala Rossa, adibita a foyer, che uno dei più promettenti allievi di Teofilo Patini, Carlo Patignani, provvide ad impreziosire.

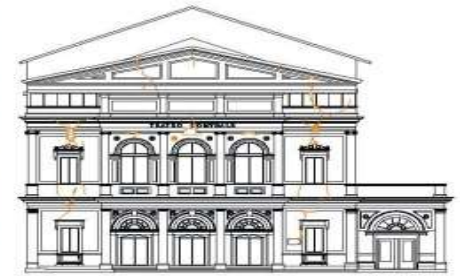
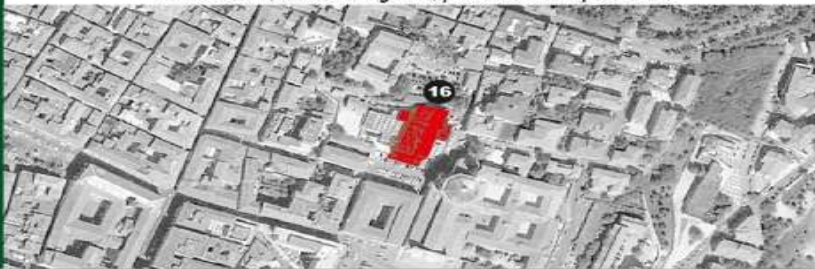

RILIEVO DEI DANNI

La struttura ha reagito sostanzialmente bene all'azione del sisma, sviluppando danni localizzati. La mancanza di ammassamenti ha comportato il ribaltamento della facciata principale e del fronte sul retro. Legato al movimento della facciata è il crollo pressoché totale della volta in foglio della Sala Rossa e i danni alle volte degli ambienti minori ai lati. Le carenze della struttura di copertura a capriate sono state evidenziate dalla sconnessione dei nodi degli elementi lignei.

CANTIERI DELLA RICOSTRUZIONE

TEMPI DI ATTUAZIONE/MESI



DATA DI INIZIO LAVORI NOVEMBRE 2011

PROPRIETÀ

Comune dell'Aquila

INTERVENTO PREVISTO

Ripristino delle condizioni strutturali pre sisma dell'edificio

Riparazione delle strutture danneggiate e miglioramenti localizzati



PROSPETTO SUO



FINANZIAMENTO

€ 11.675.000,00

€ 1.600.000,00

Donazioni coordinate da Bruno Vespa

€ 10.075.000,00

Decreto n.24/2010 del Commissario Delegato per la ricostruzione modificato dal Decreto n.71/2011

SOGGETTO ATTUATORE

Vice Commissario delegato alla tutela dei Beni Culturali in base all'intesa con il Comune dell'Aquila del 24/02/2011

STATO DEL PROCEDIMENTO

Lavori in fase di esecuzione - primo stralcio funzionale

BASILICA DI S. BERNARDINO

Centro di culto e di aggregazione della comunità aquilana, la basilica è meta di turismo religioso e culturale. Fa parte del complesso conventuale francescano costruito nella seconda metà del XV secolo per volere di San Giovanni da Capestrano, discepolo ed amico di fra Bernardino da Siena.

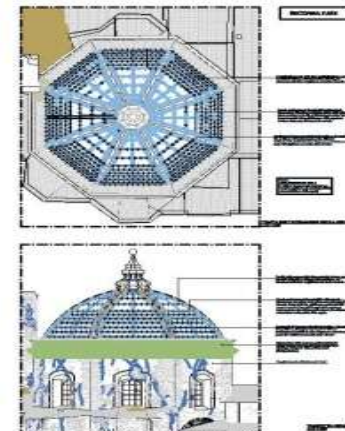

RILIEVO DEI DANNI

Danni diffusi particolarmente significativi nella zona della cupola, del tamburo e del campanile.

CANTIERI DELLA RICOSTRUZIONE

TEMPI DI ATTUAZIONE/MESI



DATA DI INIZIO LAVORI LUGLIO 2012

PROPRIETÀ
Fondo edifici di culto
INTERVENTO PREVISTO
Consolidamento e recupero

FINANZIAMENTO

€ 25.000.000,00

C.I.P.E.

STATO DEL PROCEDIMENTO

E' terminata la fase di messa in sicurezza e consolidamento della cupola, del tamburo e del campanile.

E' stata redatta la progettazione per il recupero dell'intera basilica ed avviato il procedimento di gara, per la cui conclusione si stima un tempo di tre mesi.

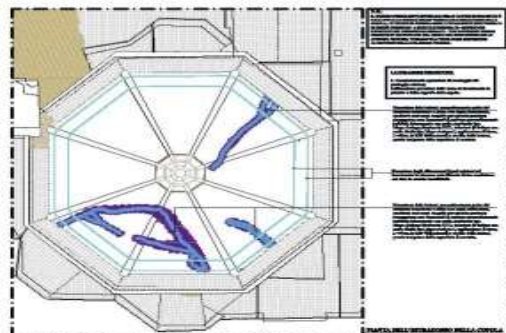

SOGGETTO ATTUATORE

Provveditorato OO.PP. Lazio - Abruzzo - Sardegna

PALAZZO EX REGIO LICEO S. MARIA DI FARFA

L'edificio situato nel centro storico, in prossimità della basilica di S. Bernardino, fu oggetto di interventi e modifiche nel corso dei secoli, fino alla definitiva trasformazione in Regio Liceo tra la fine del XIX secolo e i primi anni del XX secolo, periodo in cui rientrano anche le trasformazioni urbanistiche che coinvolsero la città dopo il terremoto del 1915.



RILIEVO DEI DANNI

Danneggiamenti diffusi alle strutture voltate ed ai solai, crolli per sfilamento delle travature prive di collegamento ai setti murari. Danneggiamento diffuso alle strutture murarie, agli intonaci, ai rivestimenti ed impianti. Dissetti in copertura per il movimento globale del manto con conseguente caduta di coppi.

CANTIERI DELLA RICOSTRUZIONE

TEMPI DI ATTUAZIONE/MESI



PROPRIETÀ
Comune dell'Aquila
INTERVENTO PREVISTO
Intervento di restauro conservativo e consolidamento strutturale

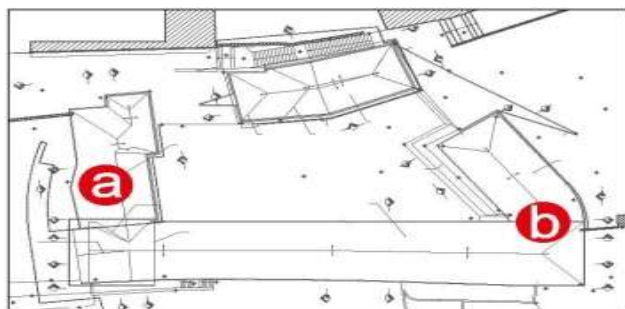

SOGGETTO ATTUATORE

a) Comune dell'Aquila.
b) Provveditorato OO.PP. Lazio - Abruzzo - Sardegna

FINANZIAMENTO

€ 5.850.000,00

C.I.P.E.

STATO DEL PROCEDIMENTO

a) Lavori consegnati. Per l'esecuzione dei lavori sono previsti 12 mesi
b) In fase di redazione progettuale

CASA DELLA GIOVANE ITALIANA - EX ISEF

Il palazzo, situato a fianco della chiesa di Cristo Re, risale agli anni '30 del Novecento. Sede dell'ex Isef ospiterà a ristrutturazione ultimata, gli uffici della struttura commissariale per la Ricostruzione.



CANTIERI DELLA RICOSTRUZIONE

RILIEVO DEI DANNI
Danni diffusi alle strutture.

TEMPI DI ATTUAZIONE/MESI



PROPRIETÀ
Regione Abruzzo
INTERVENTO PREVISTO
Intervento di consolidamento e recupero



FINANZIAMENTO
€ 1.900.000,00
C.I.P.E.

SOGGETTO ATTUATORE
Provveditorato OO.PP. Lazio - Abruzzo - Sardegna

STATO DEL PROCEDIMENTO
Lavori terminati

COMPLESSO SAN DOMENICO

Il complesso, prima convento domenicano, poi carcere, recuperato e restaurato prima del sisma, ha resistito ottimamente alla forza devastante del terremoto. E' oggi sede della Struttura tecnica di missione, Corte dei Conti, nelle sue tre articolazioni regionali (Sezione Giurisdizionale, Procura, Sezione del Controllo) e dell'Avvocatura Distrettuale dello Stato. Adiacente al complesso conventuale è l'imponente chiesa domenicana.



RILIEVO DEI DANNI

Lievi danni all'ex convento, i cui lavori di recupero erano già ultimati prima del sisma. Danni diffusi alla struttura complessiva della chiesa.

CANTIERI DELLA RICOSTRUZIONE

TEMPI DI ATTUAZIONE/MESI



PROPRIETÀ

Ex Convento: Demanio Statale
Chiesa: Curia Arcivescovile dell'Aquila

INTERVENTO PREVISTO

Ex Convento: Riparazione dei danni
Chiesa: Consolidamento e recupero

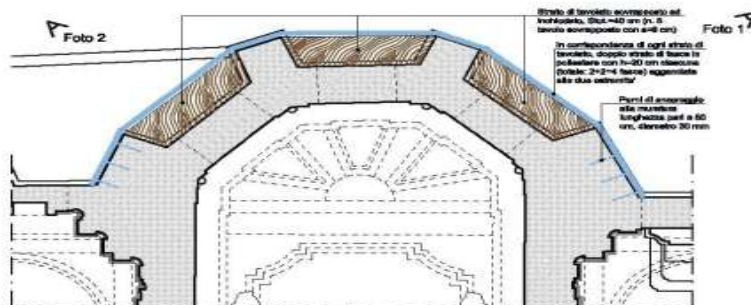

SOGGETTO ATTUATORE

Provveditorato OO.PP. Lazio - Abruzzo - Sardegna

FINANZIAMENTO

€ 14.900.000,00

Decreto Legge Abruzzo

STATO DEL PROCEDIMENTO

Ultimato l'intervento sul complesso conventuale
E' in via di ultimazione la progettazione
dell'intervento di recupero della chiesa, già messa
in sicurezza

EX CONVENTO DI SANTA TERESA

Edificio storico risalente presumibilmente al XVIII secolo in muratura portante di pietrame e laterizio con strutture voltate. Attualmente Sede I.S.A. e Solisti Aquilani.



RILIEVO DEI DANNI

Danneggiamenti diffusi a tutti i livelli del fabbricato con crolli parziali verso l'interno del cortile e a livello di impalcati. Diffusi distacchi di intonaci e rivestimenti. Danni alle tramezzature interne, movimento globale del manto di copertura con caduta di una cospicua parte di coppi sulle vie prospicienti.

CANTIERI DELLA RICOSTRUZIONE

TEMPI DI ATTUAZIONE/MESI

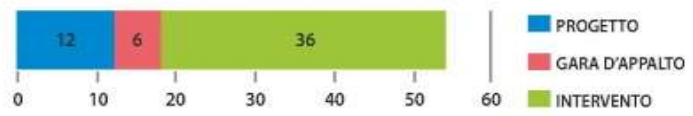

DATA DI INIZIO NOVEMBRE 2011

PROPRIETÀ Comune dell'Aquila INTERVENTO PREVISTO

Intervento di consolidamento strutturale e restauro conservativo

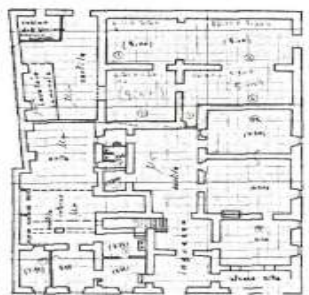

FINANZIAMENTO

€ 10.101.000,00

Decreto n. 24/2010 del Commissario delegato per la ricostruzione modificato dal Decreto n. 71/2011

SOGGETTO ATTUATORE

Provveditorato OO.PP. Lazio - Abruzzo - Sardegna
in base all'intesa con il Comune dell'Aquila del 24/02/2011

STATO DEL PROCEDIMENTO

Progetto in fase di redazione

CHIESA DI S. PIETRO DI COPPITO

Chiesa capo quarto, S. Pietro di Coppito in L'Aquila fu edificata a fine duecento. Il portale è ricco di motivi ornamentali di cui alcuni provenienti da Amiternum. Il campanile a pianta ottagonale era considerato tra i più belli della regione soprattutto per la sua scala a chiocciola.

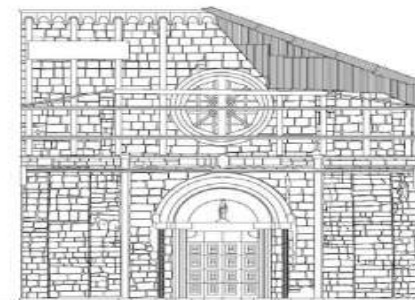

RILIEVO DEI DANNI

Gravi lesioni alle strutture portanti. Crollo di parte della facciata e del campanile. Danni diffusi, con parziali crolli e profonde lesioni, all'intero corpo di fabbrica sia nell'apparecchiatura costruttiva che negli apparati decorativi.

CANTIERI DELLA RICOSTRUZIONE

TEMPI DI ATTUAZIONE/MESI



PROPRIETÀ

Curia Arcivescovile dell'Aquila
INTERVENTO PREVISTO

Ripristino delle condizioni strutturali dell'edificio.
 Riparazione delle strutture danneggiate e miglioramenti localizzati.



FINANZIAMENTO

€ 750.000,00

Donazione del COMUNE di TRIESTE.
 Fondi MiBAC.
 Dipartimento Presidenza del Consiglio dei Ministri.

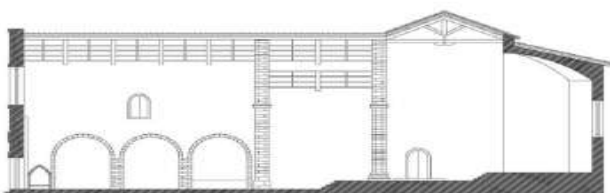

SOGGETTO ATTUATORE

Direzione Regionale per i Beni Culturali e Paesaggistici dell'Abruzzo
 Soprintendenza per i Beni Architettonici e Paesaggistici dell'Abruzzo

STATO DEL PROCEDIMENTO

Lavori in fase di esecuzione

PALAZZO ARDINGHELLI

Edificato tra il 1732 e il 1743, accanto alla chiesa di Santa Maria Paganica, è un edificio in stile rinascimentale appartenuto alla famiglia De Rosi. Costituisce l'unico esempio in Abruzzo di facciata con balconata a quota variata, realizzata nel Novecento come da originario progetto.

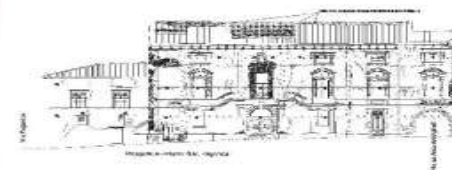

RILIEVO DEI DANNI

Il sisma ha provocato il ribaltamento delle pareti del cortile, con crollo parziale del porticato, oltre a diversi danni all'apparato decorativo dei saloni dovuti al crollo in diversi punti della copertura.

CANTIERI DELLA RICOSTRUZIONE

TEMPI DI ATTUAZIONE/MESI



- PROGETTO DEFINITIVO
- GARA D'APPALTO
- PROGETTO ESECUTIVO
- INTERVENTO

PROPRIETÀ

Demanio dello Stato in consegna al MIBAC

INTERVENTO PREVISTO

Intervento di recupero conservativo e consolidamento strutturale



FINANZIAMENTO

€ 5.200.000,00

Donazione del GOVERNO RUSSO

SOGGETTO ATTUATORE

Commissario delegato alla tutela dei Beni Culturali.

STATO DEL PROCEDIMENTO

In fase di gara - primo lotto funzionale

PORTA CASTELLO

La Porta del Castello fu aperta nel Cinquecento al tempo della costruzione del Forte spagnolo. La sua conformazione attuale risale al 1769, dato che la porta originaria fu distrutta dal sisma del 1703.

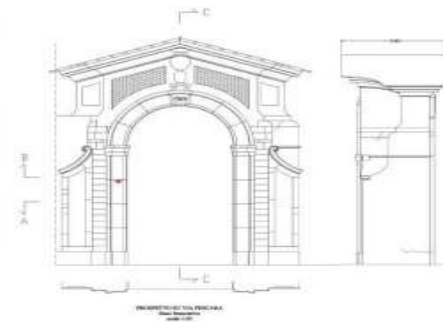

RILIEVO DEI DANNI

Lesioni diffuse su tutta la struttura. Il punto di contatto a livello della copertura con l'edificio è stato uno dei principali motivi di un così grave danneggiamento della Porta stessa.

CANTIERI DELLA RICOSTRUZIONE

TEMPI DI ATTUAZIONE/MESI



PROPRIETÀ
Comune dell'Aquila
INTERVENTO PREVISTO
Intervento di recupero della porta



FINANZIAMENTO

€ 25.000,00

Donazioni Lions Club - L'Aquila Host

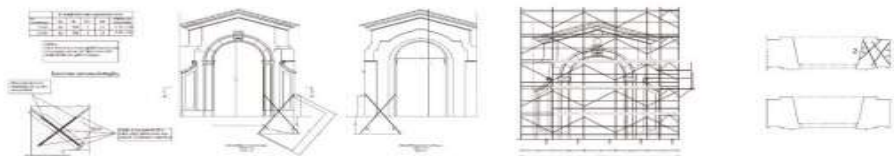

SOGGETTO ATTUATORE

Vice Commissario delegato alla tutela dei Beni Culturali

STATO DEL PROCEDIMENTO

Lavori terminati

CHIESA DI CRISTO RE

E' la prima chiesa moderna dell'Aquila, realizzata nel 1934 secondo il progetto del soprintendente dell'epoca Alberto Riccoboni. La facciata s'ispira a quella rinascimentale di San Bernardino.

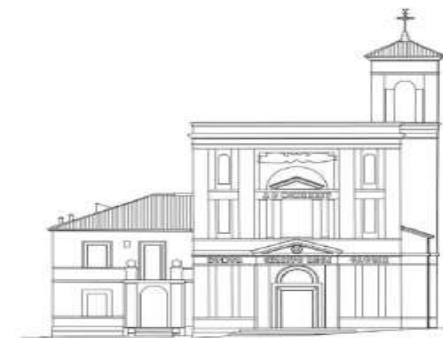

RILIEVO DEI DANNI

Non presenta gravi dissesti. Le lesioni più importanti interessano le arcate centrali della navata e le pareti laterali. La colonna adiacente la statua del Cristo Re ha subito uno spostamento laterale.

CANTIERI DELLA RICOSTRUZIONE

TEMPI DI ATTUAZIONE/MESI



DATA DI INIZIO NOVEMBRE 2009

PROPRIETÀ

Curia Arcivescovile dell'Aquila

INTERVENTO PREVISTO

Intervento di restauro conservativo e consolidamento strutturale

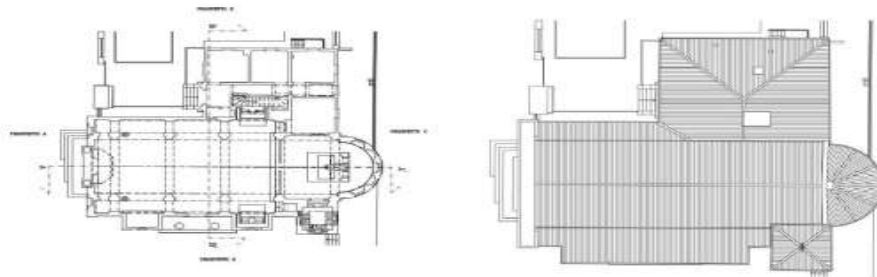

SOGGETTO ATTUATORE

Vice Commissario delegato alla tutela dei Beni Culturali

FINANZIAMENTO

€ 720.289,00

€ 195.476,19

Dipartimento Protezione Civile "UNA CHIESA PER NATALE"

€ 174.812,81

Contributo CEI

€ 350.000,00

Decreto n.24/2010 del Commissario Delegato

per la ricostruzione modificato dal Decreto n.71/2011

STATO DEL PROCEDIMENTO

Lavori in fase di esecuzione

FONTANA DELLE 99 CANNELLE

Realizzata nel 1272 dall'architetto Tancredi da Pentima è uno dei più antichi monumenti della città dell'Aquila ed oggi caratterizza l'intero Borgo della Rivera. E' stato il primo monumento riconsegnato alla collettività.

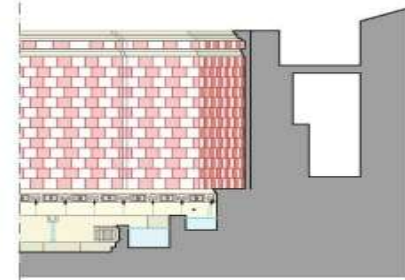

RILIEVO DEI DANNI

Il sisma ha provocato danni all'apparato idraulico e lesioni sulle parti architettoniche e decorative del monumento.

IN EVIDENZA

Il 15 dicembre 2010 il monumento è stato riconsegnato alla città dopo il restauro finanziato dal FAI.

CANTIERI DELLA RICOSTRUZIONE

TEMPI DI ATTUAZIONE/MESI



PROPRIETÀ

Comune dell'Aquila

INTERVENTO PREVISTO

Rifacimento dell'apparato idraulico e restauro del paramento in conci di pietra e della pavimentazione

FINANZIAMENTO

€ 500.000,00

FAI (Fondo Ambiente Italiano)

STATO DEL PROCEDIMENTO

Lavori terminati

SOGGETTO ATTUATORE

Direzione regionale per i Beni Culturali e Paesaggistici dell'Abruzzo

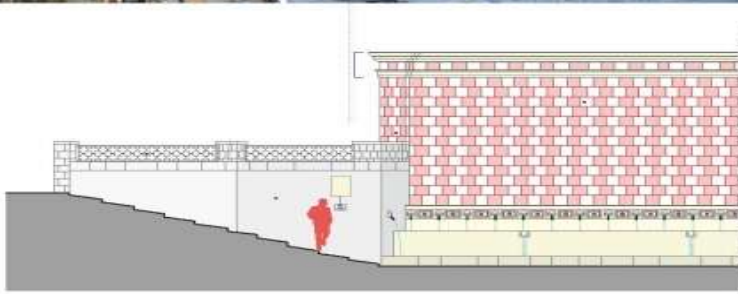

CHIESA DI S. VITO ALLA RIVERA

L'edificio a unica navata fu edificato da maestranze locali nella prima metà del XIV secolo e ricostruito a seguito dei diversi terremoti. La facciata mostra alcuni elementi bicromi nel rosone e un portale scolpito sormontato da lunetta e da architrave.



RILIEVO DEI DANNI

Il danno maggiore è rilevabile nella facciata che mostra crolli parziali sul lato destro nella parte alta. Anche la canonica, posta nella parte absidale, ha subito danni con crolli parziali e lesioni diffuse su tutta la struttura portante.

CANTIERI DELLA RICOSTRUZIONE

TEMPI DI ATTUAZIONE/MESI



PROPRIETÀ

Curia Arcivescovile dell'Aquila

INTERVENTO PREVISTO

Intervento di recupero conservativo e consolidamento strutturale



FINANZIAMENTO

€ 450.000,00

Decreto n.24/2010 del Commissario Delegato per la ricostruzione modificato dal Decreto n.71/2011

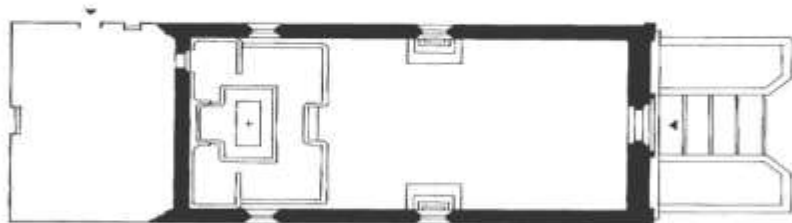

SOGGETTO ATTUATORE

Vice Commissario delegato alla tutela dei Beni Culturali

STATO DEL PROCEDIMENTO

Progetto in fase di approvazione

MURA URBICHE A BORGO RIVERA E PORTA RIVERA

Il tratto di Mura Urbiche di via Tancredi da Pentima, riferibile al sec. XIII, si è storicamente conservato integro nel rapporto fra l'insediamento antico ed il territorio extraurbano. Una densità edilizia limitata non ne pregiudica la prospettiva.

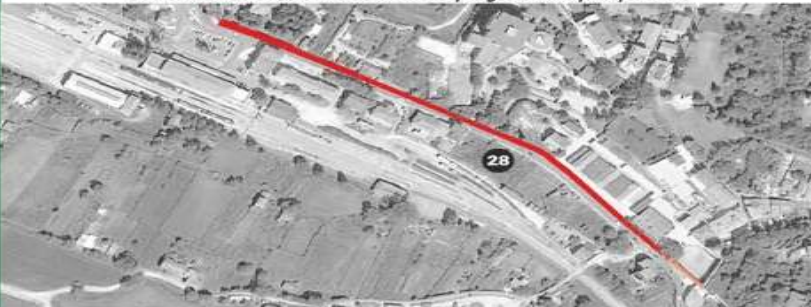

Incastonata nelle mura urbiche, è una delle porte angioine che costituiva l'accesso all'antico borgo di Acculi.



CANTIERI DELLA RICOSTRUZIONE

RILIEVO DEI DANNI

Crolli e rotazioni delle pareti murarie in diversi punti.

TEMPI DI ATTUAZIONE/MESI

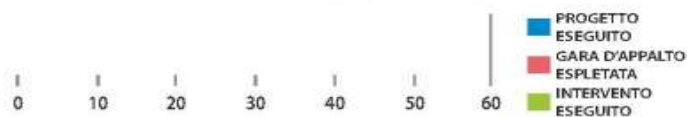

PORTA RIVERA LAVORI TERMINATI

PROPRIETÀ

Comune dell'Aquila

INTERVENTO PREVISTO

Inserimento di micropali ad una profondità minima di metri 7 al di sotto del piano stradale. Iniezioni di malte consolidanti

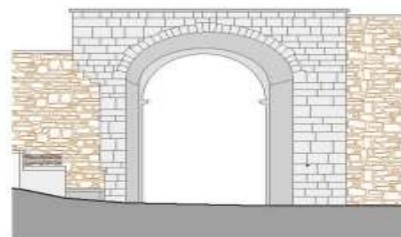
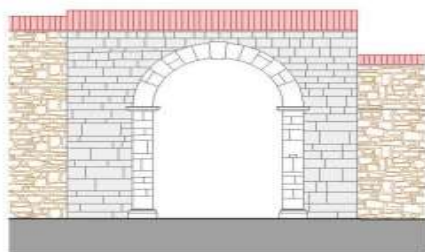

FINANZIAMENTO

€ 800.000,00

Decreto n. 24/2010 del Commissario Delegato per la ricostruzione modificato dal Decreto n. 71/2011

SOGGETTO ATTUATORE

Direzione Regionale per i Beni Culturali e Paesaggistici dell'Abruzzo in base all'intesa con il Comune dell'Aquila del 24/02/2011

STATO DEL PROCEDIMENTO

Mura Urbiche: Lavori in corso
Porta Rivera: Lavori Terminati

POLO MUSEALE EX MATTATOIO

Il complesso dell'ex mattatoio a Borgo Rivera, risalente agli anni trenta del secolo scorso, è uno dei rari esempi di archeologia industriale aquilana, composto da tre corpi di fabbrica collegati da strutture più recenti in cemento armato.



RILIEVO DEI DANNI

Danni strutturali dei corpi in cemento armato con crolli interni e dissesto delle coperture. Danni diffusi anche nei corpi aggiunti.

IN EVIDENZA

L'intervento "Borgo Rivera una Sede per un Museo" rientra nel "Progetto Poli Museali di Eccellenza nel Mezzogiorno" e diventerà sede temporanea del Museo Nazionale d'Abruzzo.

CANTIERI DELLA RICOSTRUZIONE

TEMPI DI ATTUAZIONE/MESI



PROPRIETÀ

Comune dell'Aquila

INTERVENTO REALIZZATO

Ripristino degli edifici con adeguamento sismico e allestimento degli spazi interni a sede museale

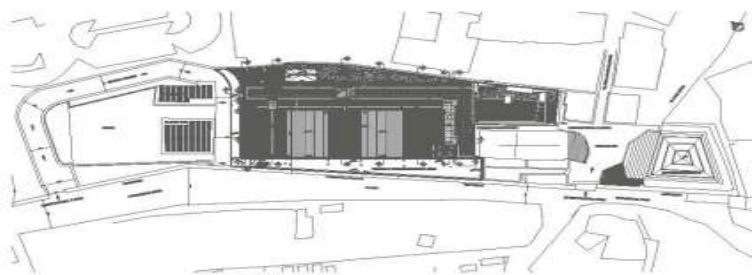

SOGGETTO ATTUATORE

Direzione Regionale per i Beni Culturali e Paesaggistici dell'Abruzzo

FINANZIAMENTO

€ 6.033.206,00

Ministero per i Beni e le Attività Culturali

STATO DEL PROCEDIMENTO

Lavori in appalto

PALAZZO DI GIUSTIZIA VIA XX SETTEMBRE

Sono in corso i lavori di recupero del Palazzo, corpo principale, attenendosi, come espressamente richiesto dalla Soprintendenza ai Beni Architettonici, rigorosamente alle forme storicamente consolidate. I lavori al fabbricato dell'Ala Uffici sono in corso di appalto.



Prospetto Est



Prospetto Ovest

CANTIERI DELLA RICOSTRUZIONE

RILIEVO DEI DANNI

Danni diffusi ai vari corpi di fabbrica con crolli localizzati nei solai.

TEMPI DI ATTUAZIONE/MESI



PROPRIETÀ

Comune dell'Aquila

INTERVENTO PREVISTO

Intervento di consolidamento strutturale demolizione e ricostruzione



FINANZIAMENTO

€ 40.000.000,00

Complessivo C.I.P.E.

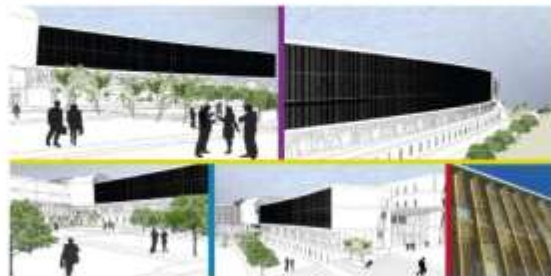

SOGGETTO ATTUATORE

Provveditorato OO.PP. Lazio - Abruzzo - Sardegna

STATO DEL PROCEDIMENTO

Sono in corso lavori per il corpo principale, che saranno ultimati per l'estate 2012

Sono invece in fase di appalto i lavori per l'Ala Uffici

È prevista l'ultimazione di tutti i lavori per l'estate 2013

COMPLESSO DI SANT'AMICO



Il complesso monastico, edificato nel 1373, accolse per secoli le giovani provenienti dalle più quotate famiglie locali. Nel Seicento due importanti interventi ne modificarono l'assetto. Oggi il complesso monastico appare con un cospicuo insieme di volumi disposti a forma di grande T, coro e chiesa con antistante atrio.



RILIEVO DEI DANNI

La struttura è stata danneggiata riportando lesioni su tutte le tamponature del primo e del secondo piano e il taglio di uno dei pilastri d'angolo del piano terra.

IN EVIDENZA

La parte moderna annessa all'antico Monastero di Sant'Amico è adibita a sede delle Soprintendenze abruzzesi ai Beni Architettonici e Paesaggistici e ai Beni Storici, Artistici ed Etnoantropologici.

CANTIERI DELLA RICOSTRUZIONE

TEMPI DI ATTUAZIONE/MESI



PROPRIETÀ

Istituto Religioso Monastero Agostiniano di Sant'Amico

INTERVENTO PREVISTO

Intervento di restauro conservativo, consolidamento strutturale ed adeguamento funzionale

FINANZIAMENTO

€ 1.000.000,00

Fondi FAS ex delibere CIPE 20/2004, 35/2005, 3/2006 (destinazione condizionata) Progetto Sisma Abruzzo

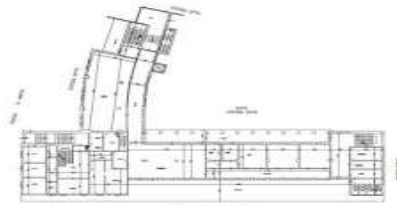
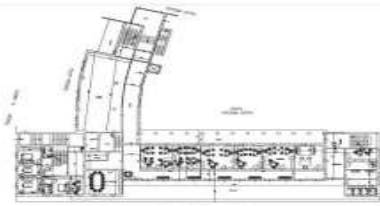

SOGGETTO ATTUATORE

Direzione Regionale per i Beni Culturali e Paesaggistici dell'Abruzzo
Soprintendenza per i Beni Architettonici e Paesaggistici per l'Abruzzo

STATO DEL PROCEDIMENTO

Lavori terminati

FORTE SPAGNOLO

Il Forte Spagnolo fu edificato, fra il 1530 e il 1567, sul punto più elevato della città dove già esisteva una rocca, su progetto dell'arch. Pirro Luigi Escribà, a scopi militari e di controllo. E' circondato da un ampio fossato, che in caso di difesa doveva essere inondato, interrotto da un ponte in muratura che sostituisce l'antico semilevatoio in legno.

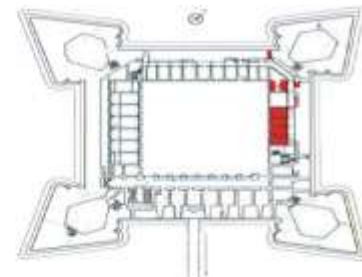
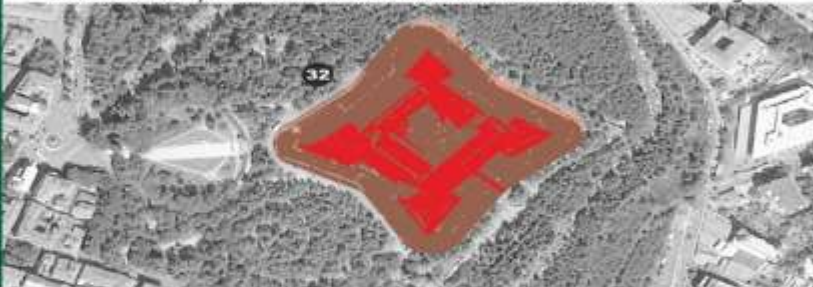

RILIEVO DEI DANNI

Crolli parziali delle coperture.
Crolli di volte. Dissesti diffusi sulle murature.
Rotazione dell'ala est della costruzione.

CANTIERI DELLA RICOSTRUZIONE

TEMPI DI ATTUAZIONE/MESI



PROPRIETÀ

Demanio dello Stato

INTERVENTO PREVISTO

Recupero strutturale e funzionale dell'intera ala del lato ingresso e dei musei



FINANZIAMENTO

€ 4.650.000,00

Ministero per i Beni e le Attività Culturali MIBAC

SOGGETTO ATTUATORE

Direzione regionale per i Beni Culturali e Paesaggistici dell'Abruzzo

STATO DEL PROCEDIMENTO

Lavori in fase di appalto

QUESTURA

Edificio strategico costruito più di 40 anni fa.
Sede della Questura, le cui funzioni risultano sensibilmente incrementate a seguito del sisma.
E' oggetto di un attento intervento di recupero.



RILIEVO DEI DANNI

Danni diffusi all'intero corpo di fabbrica.

IN EVIDENZA

Sono previsti interventi strutturali di consolidamento e il abbattimento delle barriere architettoniche, oltre a soluzioni tecnologiche all'avanguardia per gli impianti elettrici e meccanici.

CANTIERI DELLA RICOSTRUZIONE

TEMPI DI ATTUAZIONE/MESI



PROPRIETÀ

Demanio statale

INTERVENTO PREVISTO

Intervento di recupero e consolidamento strutturale

FINANZIAMENTO

€ 12.700.000,00

C.I.P.E.

SOGGETTO ATTUATORE

Provveditorato OO.PP. Lazio - Abruzzo - Sardegna

STATO DEL PROCEDIMENTO

Ultimati i corpi C e D
L'ultimazione di tutti i lavori è prevista per settembre 2012



BASILICA DI SANTA MARIA DI COLLEMAGGIO

Fondata nel 1287 per l'incoronazione a papa di Pietro da Morrone, salito al soglio pontificio con il nome di Celestino V, la basilica, pur avendo subito trasformazioni dopo il sisma del 1703 e il restauro del 1970, ha conservato l'impianto medioevale. Sul fianco sinistro si apre la Porta Santa che, in ricordo dell'indulgenza concessa da Celestino, viene aperta il 28 agosto, in occasione della Perdonanza.

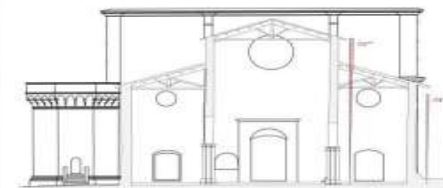

RILIEVO DEI DANNI

Il sisma ha provocato il crollo totale della cupola e numerosi dissesti diffusi in tutta la struttura. Crolli parziali e innesti di cinetismi di ribaltamento hanno interessato le absidi. La Porta Santa ha subito lesioni in vari punti e perdita di alcune parti del portale litico.

CANTIERI DELLA RICOSTRUZIONE

TEMPI DI ATTUAZIONE/MESI



PUNTI 1-2-4 TERMINATI

PROPRIETÀ

Comune dell'Aquila

INTERVENTO PREVISTO

Recupero conservativo della Porta Santa
Copertura e messa in sicurezza della Basilica



FINANZIAMENTO

€ 3.615.448,57

- 1) € 200.000,00
ACRI (associazione di fondazioni di casse di risparmio spa) messa in sicurezza facciata
- 2) € 3.064.448,57
Fondi Presidenza del Consiglio dei Ministri Protezione Civile ord. 3803 del 15-08-2009 messa in sicurezza e copertura della Basilica.
- 3) € 291.000,00
Iniziativa editoriale "Memento Aquila": restauro della parte lignea dell'organo monumentale
- 4) € 30.000,00
Iniziativa editoriale "Memento Aquila" - Lions Club L'Aquila: restauro della Porta Santa (con il contributo della ditta Visan che ha donato i ponteggi e l'allestimento del cantiere)
- 5) € 30.000,00
Associazione Panta Rei: restauro del Mausoleo di Celestino e di porzioni di pavimento danneggiate.

STATO DEL PROCEDIMENTO

Lavori riguardanti i punti 1-2-4 sono terminati

SOGGETTO ATTUATORE

Vice Commissario delegato alla tutela dei Beni Culturali

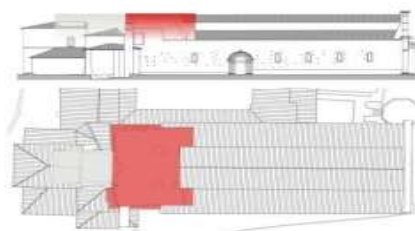

PORTA NAPOLI

Il monumento, rivisitato in chiave stilistica nell'ottocento, si è avvalso dei residui della porta e dei muri medievali, tanto che la sua forma ne è stata notevolmente condizionata. Nel tardo ottocento, tra la porta e gli edifici che inglobarono muro e pomerio, vennero posizionati gli uffici del dazio. Quando si sentì l'esigenza di creare la doppia corsia di transito furono demoliti l'edificio del dazio e i residui del perimetro difensivo.

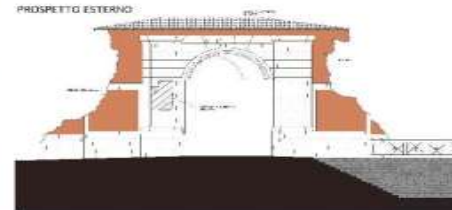

RILIEVO DEI DANNI

Si osservano vari crolli, alcuni di forte entità. La struttura è stata compromessa in tutto il suo volume.

CANTIERI DELLA RICOSTRUZIONE

TEMPI DI ATTUAZIONE/MESI



PROPRIETÀ

Comune dell'Aquila

INTERVENTO PREVISTO

Intervento di recupero della porta



FINANZIAMENTO

€ 267.780,27

Donazione Fondazione Carispaq

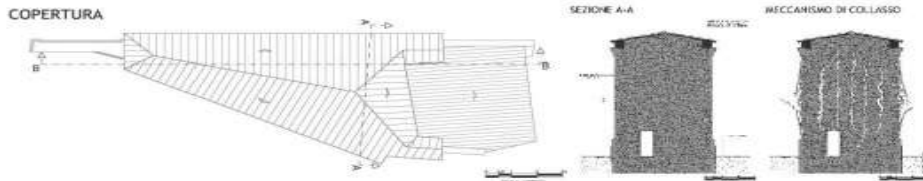

SOGGETTO ATTUATORE

Vice Commissario delegato alla tutela dei Beni Culturali

STATO DEL PROCEDIMENTO

Lavori in fase di esecuzione

Per restituire piena funzionalità agli uffici giudiziari, il complesso immobiliare dell'ex stazione ferroviaria è stato individuato come idoneo ad ospitare la Corte d'Appello dell'Aquila e la Procura generale.

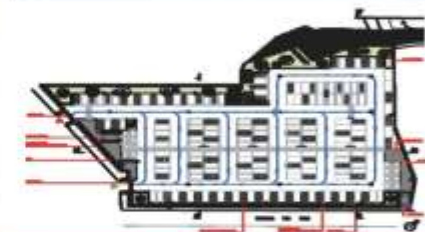
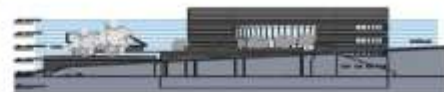

CANTIERI DELLA RICOSTRUZIONE

IN EVIDENZA

Per completare la funzionalità del complesso, nell'area adiacente è stato realizzato un parcheggio.

TEMPI DI ATTUAZIONE/MESI



PROPRIETÀ

Demanio Statale

INTERVENTO REALIZZATO

L'edificio circolare, di cui esisteva la sola struttura, è stato completato per le specifiche esigenze della Corte d'Appello. Il complesso ospita già la Procura generale.



FINANZIAMENTO

€ 7.180.000,00

Complesso C.I.P.E.



SOGGETTO ATTUATORE

Provveditorato OO.PP. Lazio - Abruzzo - Sardegna

STATO DEL PROCEDIMENTO

Già da diversi mesi sono conclusi i lavori della palazzina ex stazione ferroviaria, dove si è stabilita la Procura generale. I lavori di completamento dell'edificio circolare, destinato a sede della Corte d'Appello, si sono conclusi nel settembre 2011. Il complesso è stato inaugurato il 23 Settembre 2011.

CASERMA CAMPOMIZZI

La Caserma Campomizzi è ubicata nella periferia cittadina, in prossimità del casello autostradale Aquila Ovest. L'intervento, di alto valore sociale, all'indomani del sisma ha permesso di realizzare una valida sistemazione alloggiativa per 450 sfollati e, in seguito, per gli studenti universitari.



CANTIERI DELLA RICOSTRUZIONE

RILIEVO DEI DANNI

Danni diffusi all'intero corpo di fabbrica.

TEMPI DI ATTUAZIONE/MESI



PROPRIETÀ
Demanio Statale
INTERVENTO PREVISTO
Intervento di recupero

LAVORI TERMINATI



FINANZIAMENTO

€ 13.000.000,00

Decreto Legge Abruzzo

SOGGETTO ATTUATORE

Provveditorato OO.PP. Lazio - Abruzzo - Sardegna

STATO DEL PROCEDIMENTO

Lavori terminati

PALAZZO EX O.N.P.I.

Il complesso, dedicato a servizi assistenziali e di cura per anziani, si articola in diversi blocchi. E' dotato di una serie di spazi esterni destinati ad attività ricreative, di riposo, di camminamenti pedonali e di aree destinate a giardino. L'ampia sistemazione a verde circonda ed abbraccia la struttura centrale.

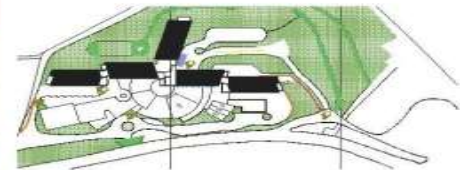

RILIEVO DEI DANNI

Danni diffusi all'intera struttura causati dal sisma

IN EVIDENZA

Il complesso sarà dotato di un centro specializzato per la cura dei malati di Alzheimer.

CANTIERI DELLA RICOSTRUZIONE

TEMPI DI ATTUAZIONE/MESI

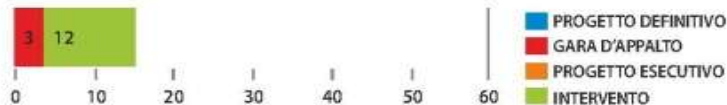

DATA DI INIZIO GARA SETTEMBRE 2011

PROPRIETÀ

Comune dell'Aquila

INTERVENTO PREVISTO

Intervento di ripristino strutturale



ISTITUZIONE
CENTRO SERVIZI PER ANZIANI
EDIFICIO EX O.N.P.I.
Via Colle Capa Orsini, 1 - L'Aquila

PIANO TERRA

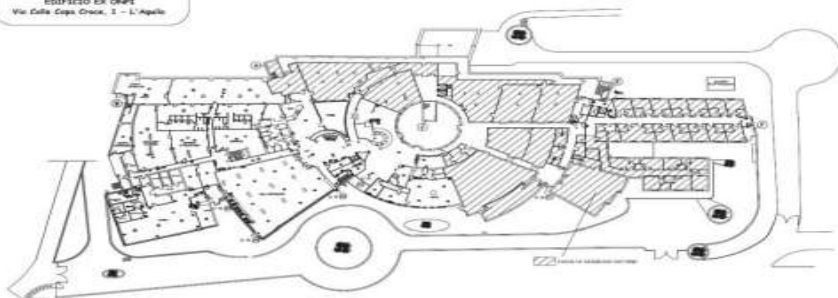

SOGGETTO ATTUATORE

Provveditorato OO.PP. Lazio - Abruzzo - Sardegna

FINANZIAMENTO

€ 10.100.000,00

€ 3.100.000,00

Presidenza del Consiglio dei Ministri

€ 7.000.000,00

Ordinanza del Presidente del Consiglio dei Ministri n. 3803/2009

STATO DEL PROCEDIMENTO

Dopo un primo intervento, ormai ultimato, dedicato alla zona ristorazione, è in corso la gara d'appalto per il recupero dell'intero complesso. Per la gara si stima una durata di 3 mesi; per la fase esecutiva si stimano 10 mesi



Il Catalogo dei Beni Culturali

- La programmazione, il coordinamento e l'attuazione delle attività da svolgersi in emergenza rende indispensabile la conoscenza del patrimonio colpito dal sisma, la sua consistenza e diffusione sul territorio oltre che lo stato di danno subito.
- La prima operazione compiuta all'indomani del sisma ha riguardato la predisposizione del **Catalogo dei Beni Culturali**, strumento per la programmazione e la gestione delle attività di verifica del danno

ID	2.1 PROVINCIA	2.2 COMUNI LOCALIZZAZIONE	2.3 LOCALITA'	2.4 RIFERIMENTO VERTICALE	DENOMINAZIONE	BOPRALLUOGO USCITA	BOPRALLUOGO ENTRATA
T	T	T	T	T	T	T	T
0	AO	LAOULA	TORRIONE	CHIESA	SAN PIRO	SI	SI
0	AO	LAOULA	ARISCHIA	CHIESA	SMARTINO	NO	NO
0	AO	LAOULA	BAGNOGRANDE	CHIESA	MADONNA DELLE CANALI	NO	NO
0	AO	LAOULA	L'AOULA	CHIESA	S. ONOFRO	NO	NO
0	AO	LAOULA	L'AOULA	CHIESA	S.MARIA DELLE GRAZIE	NO	NO
0	AO	LAOULA	PIANELLE	CHIESA	S.SALVATORE	NO	NO
0	AO	LAOULA	SAN GREGORIO	CHIESA	CHIESAUNA DEVONIALE DETTA "LA MADONNILLA"	NO	NO
133	AO	LAOULA	ARAGNO	CHIESA	S.BARBARA	SI	SI
135	AO	LAOULA	ARAGNO	CHIESA	S.MADDALENA	SI	SI
134	AO	LAOULA	ARAGNO	CHIESA	S.MARIA DELLA VITTORIA	SI	SI
136	AO	LAOULA	ARISCHIA	CHIESA	MADONNA DELLA CONA CIMITERIALE	SI	SI
137	AO	LAOULA	ARISCHIA	CHIESA	S.BENEDETTO ABBATE	SI	SI
139	AO	LAOULA	ARISCHIA	CHIESA	S.NICOLA	SI	SI
142	AO	LAOULA	ASSERGI	CHIESA	S.MARIA ASSUNTA	SI	SI
143	AO	LAOULA	ASSERGI	CHIESA	S.MARIA DEL VASTO	SI	SI
145	AO	LAOULA	VALLESINOOLA	CHIESA	SGUSTA	SI	SI
146	AO	LAOULA	BAGNO	CHIESA	S.MARIA DI BAGNO	SI	SI
148	AO	LAOULA	SANTANGELO DI BAGNO	CHIESA	S.MICHELE ARCANGELO	SI	SI
151	AO	LAOULA	BAGNO RICCOLO	CHIESA	S.MARIA ASSUNTA	SI	SI
152	AO	LAOULA	BAZZANO	CHIESA	SANTA GIUSTA E CRIPTA	SI	SI

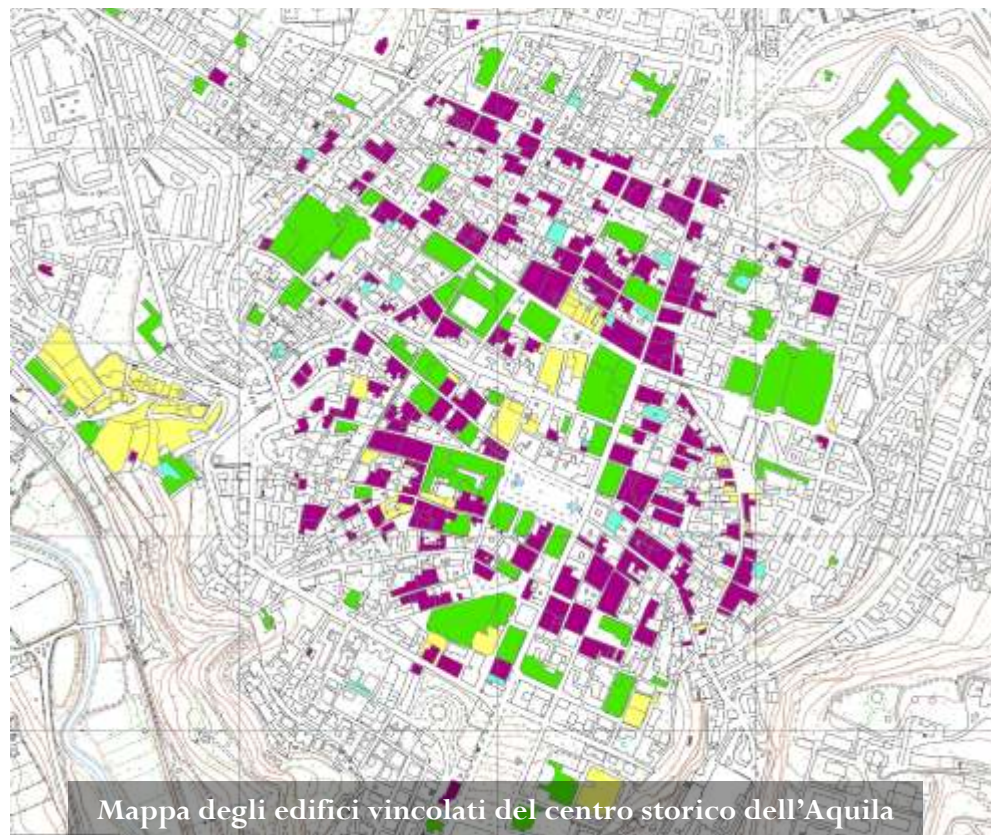

Mappa degli edifici vincolati del centro storico dell'Aquila



Il rilievo del danno e dell'agibilità ai beni monumentali

250 Esperti di Università e Istituti di Ricerca

270 Funzionari Soprintendenze BAP e BSAE

Funzionari VV.F



Presidenza del Consiglio dei Ministri
 DIPARTIMENTO DELLA PROTEZIONE CIVILE
 per i Beni e il Patrimonio Culturale

GRUPPO LAVORO PER LA VALUTAZIONE E LA PREVENZIONE DEI BENI CULTURALI MONUMENTALI

EMERGENZA POST-OSSEA

SCHEDA PER IL RILIEVO DEL DANNO AI BENI CULTURALI - CHIESE

Modello A - DC
Prima sezione

A1

Data: ____/____/____ N° progressivo: ____ N° Scheda: ____

A2 - RIFERIMENTI VERTICALI

Bene compreso: Bene isolato:

Denominazione bene censuato: _____

Numero scheda bene censuato: _____

Tipologia: chiesa canonica oratorio cimitero torre bene antropologico altro _____

Planta: regolare irregolare arcaica irregolare altro _____

A3 - LOCALIZZAZIONE GEOGRAFICO-AMMINISTRATIVA

Regione: _____ Contea/Non comune: _____

Provincia: _____

Città: _____

Località: _____

Indirizzo completo: _____

Indirizzo completo: _____

Indirizzo completo: _____

Indirizzo completo: _____

A4 - COORDINATE UTM

Quadrante: _____

Coordinate Est (E): _____

Coordinate Nord (N): _____

UTM EPSG

A5 - OGGETTO

Denominazione bene: _____

Denominazione zona: _____

Tipologia: _____

Protezione: _____

Uffici: _____

Presidenza del Consiglio dei Ministri
 DIPARTIMENTO DELLA PROTEZIONE CIVILE
 per i Beni e il Patrimonio Culturale

GRUPPO LAVORO PER LA VALUTAZIONE E LA PREVENZIONE DEI BENI CULTURALI MONUMENTALI

EMERGENZA POST-OSSEA

SCHEDA PER IL RILIEVO DEL DANNO AI BENI CULTURALI - PALAZZI

Modello B - DP
Prima sezione

B1

Data: ____/____/____ N° progressivo: ____ N° Scheda: ____

B2 - RIFERIMENTI VERTICALI

Bene compreso: Bene isolato:

Denominazione bene censuato: _____

Numero scheda bene censuato: _____

Tipologia: palazzo palazzo torre bene antropologico altro _____

Planta: regolare irregolare arcaica irregolare altro _____

B3 - LOCALIZZAZIONE GEOGRAFICO-AMMINISTRATIVA

Regione: _____ Contea/Non comune: _____

Provincia: _____

Città: _____

Località: _____

Indirizzo completo: _____

Indirizzo completo: _____

Indirizzo completo: _____

Indirizzo completo: _____

B4 - COORDINATE UTM

Quadrante: _____

Coordinate Est (E): _____

Coordinate Nord (N): _____

UTM EPSG

B5 - OGGETTO

Denominazione bene: _____

Denominazione zona: _____

Tipologia: _____

Protezione: _____

Uffici: _____



Verifica delle condizioni di agibilità e danno dei beni culturali

Monumenti censiti: 1842 schede di danno

Chiese	Palazzi	Altre tipologie
1053	730	59

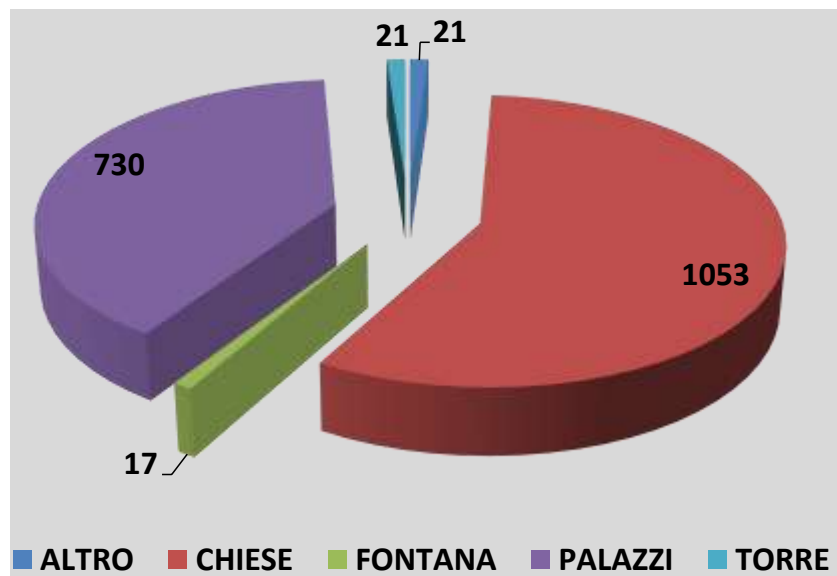

Distribuzione degli edifici censiti nel territorio

Tipologia	L'Aquila Centro Storico	L'Aquila Frazioni (fuori CS)	Comuni in Provincia dell'Aquila	Altri comuni
Chiese	51	113	538	343
Palazzi	447	63	175	45
Totale	501	186	753	390



Schedatura, catalogazione e messa in sicurezza dei beni artistici

Beni artistici recuperati	5000
Schede di rilevamento prodotte	3500

Recupero e messa in sicurezza in centri di raccolta predisposti



Messa in sicurezza in situ





Recupero e messa in sicurezza di beni librari e archivistici

Beni librari recuperati

600.000,00 volumi

Beni archivistici recuperati

15.700,00 metri lineari





Recupero delle macerie

- Nella rimozione delle macerie e nel recupero delle parti crollate, che hanno purtroppo determinato gravissime perdite, la metodica applicata è stata quella di tipo archeologico, con una duplice finalità: da una parte, recuperare al meglio gli elementi architettonici e le pertinenze artistiche, dall'altra, documentare la dinamica dell'evento:



Chiesa di S. Maria Paganica



Chiesa di S. Giusta



La messa in sicurezza degli edifici di culto

Interventi realizzati

(a febbraio 2012)

Programmazione, coordinamento, progettazione e controllo di ulteriori interventi con gli NCP dei VV.F.

Fase di avanzamento	Chiese	Edifici	Totale
Interventi completati	207	52	259



Chiesa di S. Margherita



Chiesa di S. Pietro di Coppito



Chiesa di S. Giusta



Autorizzazioni progetti messe in sicurezza Amministrazioni

(a febbraio 2012)

Localizzazione	Progetti Autorizzati	In fase di istruttoria	Totale
Comune dell'Aquila	329	101	430
Altri Comuni	75	16	91

Circa 20 locali sono stati resi parzialmente agibili per la riapertura di attività commerciali





Monumenti adottati nell'ambito dei 45 - 28.620.300,00 euro

LOCALITA'	MONUMENTO	SOGGETTI FINANZIATORI	CIFRE ADOZIONI
L'AQUILA	COMPLESSO MONUMENTALE DI COLLEMAGGIO	CD "DOMANI 21.04.09"	€ 900.00,00
L'AQUILA	BASILICA DI SANTA MARIA DI COLLEMAGGIO	CASSA RISPARMIO - FONDAZIONI	€ 200.000,00
		INIZIATIVA EDITORIALE "MEMENTO AQUILA"	€ 200.000,00
		LIONS CLUB L'AQUILA - INIZIATIVA EDITORIALE "MEMENTO AQUILA" - "ARTISTI PER L'AQUILA	€ 43.300,00
		ASSOCIAZIONE "PANTA REI"	€ 27.000,00
		SUB TOTALE	470.300,00
L'AQUILA	COMPLESSO MONUMENTALE E CHIESA DI SANTA MARIA DEL SUFFRAGIO (DETTA DELLE ANIME SANTE)	GOVERNO FRANCESE (50% dell'importo complessivo del restauro)	€ 3.250.000,00
L'AQUILA	COMPLESSO MONUMENTALE E CHIESA DI SAN BIAGIO D'AMITERNUM E SAN GIUSEPPE DEI MINIMI	GOVERNO KAZAKO	€ 1.700.000,00
		FONDAZIONE ROMA	€ 3.000.000,00
		SUB TOTALE	€ 4.700.000,00
L'AQUILA	COMPLESSO MONUMENTALE E CHIESA DI SAN MARCO	REGIONE VENETO	€ 300.000,00



Monumenti adottati nell'ambito dei 45 - 28.620.300,00 euro

LOCALITA'	MONUMENTO	SOGGETTI FINANZIATORI	CIFRE ADOZIONI
L'AQUILA	PALAZZO ARDINGHELLI	GOVERNO RUSSO (FINO A 1.900.000,00 IN PIU' SE NECESSARIO)	€ 4.800.000,00
L'AQUILA	PALAZZO BRANCONIO	CARISPAQ	€ 200.000,00
L'AQUILA	PALAZZO E TORRE DI MADAMA MARGHERITA	B.C.C. - FEDERCASSE	€ 5.000.000,00
L'AQUILA	PALAZZETTO DEI NOBILI	CAMERA DEI DEPUTATI	€ 1.000.000,00
L'AQUILA	TEATRO COMUNALE DELL'AQUILA	UNIONE CAVALIERI DEL LAVORO	€ 1.000.000,00
		TRASMISSIONE "PORTA A PORTA"	€ 1.600.000,00
		SUB TOTALE	€ 2.600.000,00
L'AQUILA	COMPLESSO MONUMENTALE E CHIESA DI SAN GREGORIO MAGNO	GOVERNO RUSSO	€ 2.400.000,00
L'AQUILA	SANTA MARIA DELLA CROCE DI ROIO	REGIONE LIGURIA	€ 1.500.000,00
CASTIGLIONE A CASOURIA	COMPLESSO MONUMENTALE E CHIESA DI SAN CLEMENTE	WORLD MONUMENT FUND E FONDAZIONE PESCARABRUZZO	1.500.000,00



Monumenti adottati al di fuori dei 45 – 9.655.000,00 euro

LOCALITA'	MONUMENTO	SOGGETTI FINANZIATORI	CIFRE ADOZIONI
ONNA	SAN PIETRO APOSTOLO	GERMANIA	€ 3.500.000,00
L'AQUILA	FONTANA DELLE 99 CANNELLE (PORTA RIVERA)	FAI	€ 500.000,00
L'AQUILA	PORTA NAPOLI	FONDAZIONE CARISPAQ	€ 250.000,00
L'AQUILA	PORTA CASTELLO	LIONS CLUB L'AQUILA	€ 25.000,00
L'AQUILA	EX MATTATOIO	MIBAC	€ 5.000.000,00
L'AQUILA	SANTUARIO DELLA MADONNA D'APPARI A PAGANICA	BANCA D'ANAGNI - CREDITO COOPERATIVO	€ 130.000,00
L'AQUILA	CONVENTINO DI SAN GIULIANO	ASSOCIAZIONE "SOROPTIMIST ITALIA"	€ 250.000,00



UNA CHIESA PER NATALE – 116 edifici riaperti al culto

Provincia	Agibili Natale 2009	Agibili Natale 2010	Agibili Aprile 2011	Agibili Natale 2011	Costo Interventi
L'Aquila	55	4	11	7	9.485.000
Teramo	8	8	4	5	2.700.000
Pescara	6	-	2	-	1.100.000
Chieti	4	-	-	1	840.000
TOTALE	73	12	17	13	14.125.000



Interventi di cui al decreto 71 del 18 Luglio 2011

Programma di interventi prioritari sul patrimonio culturale

n.	COMUNE	LOCALITA'	MONUMENTO	STATO DI AVANZAMENTO
1	ACCIANO	Roccapreturo	Santa Maria Lauretana	In progettazione
2	CAPITIGNANO	Capoluogo	San Flaviano	Lavori appaltati
3	CASTELLI	Capoluogo	San Rocco	Procedure di aggiudicazione in corso
4	L'AQUILA	Capoluogo	SS. Marciano e Nicandro - I° LOTTO	Lavori appaltati
5	L'AQUILA	Capoluogo	San Paolo di Barete - I° LOTTO	Lavori in corso
6	L'AQUILA	Capoluogo	San Vito alla Rivera	Procedure di aggiudicazione in corso
7	L'AQUILA	Capoluogo	San Silvestro - I° LOTTO	Lavori appaltati
8	L'AQUILA	Capoluogo	Santa Giusta (intus) - I° LOTTO	Progettazione in corso
9	L'AQUILA	Capoluogo	Santa Maria del Ponte di Roio	Lavori appaltati
10	L'AQUILA	Capoluogo	Santa Margherita - I° LOTTO	Procedure di aggiudicazione in corso
11	L'AQUILA	S. Rufina di Roio	SS. Rufina e Seconda	Procedure di aggiudicazione in corso
12	L'AQUILA	Capoluogo	Chiesa della Misericordia - I° LOTTO	Lavori appaltati
13	L'AQUILA	Capoluogo	Santa Maria di Roio	Progettazione in corso
14	L'AQUILA	Valle Pretara	Santa Maria Mediatrice - I° LOTTO	Procedure di aggiudicazione in corso
15	L'AQUILA	Capoluogo	San Flaviano - I° LOTTO	Lavori appaltati
16	L'AQUILA	Capoluogo	Santa Maria del Carmine - I° LOTTO	Lavori appaltati
17	L'AQUILA	Capoluogo	San Pietro di Coppito	Da sostituire
18	L'AQUILA	Capoluogo	Sant'Agostino - I° LOTTO	Progettazione in corso
19	L'AQUILA	Capoluogo	Crocifisso	Lavori OG2 conclusi
20	L'AQUILA	Capoluogo	Santa Chiara - I° LOTTO	Lavori appaltati



Interventi di cui al decreto 71 del 18 Luglio 2011

n.	COMUNE	LOCALITA'	MONUMENTO	STATO DI AVANZAMENTO
21	L'AQUILA	Capoluogo	Beata Antonia - I° LOTTO	Da sostituire
22	L'AQUILA	Capoluogo	San Marco - I° LOTTO	Lavori in corso
23	L'AQUILA	Roio Colle	SS. Annunziata	Lavori in corso
24	L'AQUILA	Roio Piano	SS. Marciano e Nicandro - I° LOTTO	Lavori appaltati
25	L'AQUILA	Filetto	Santa Maria delle Grazie	Lavori in corso
26	L'AQUILA	Camarda	San Giovanni Battista - I° LOTTO	lavori in corso
27	L'AQUILA	Cese di Preturo	San Giovanni Battista	Lavori appaltati
28	L'AQUILA	Monticchio	San Nicola di Bari - I° LOTTO	Procedure di aggiudicazione in corso
29	L'AQUILA	Paganica	San Bartolomeo	Progettazione in corso
30	MONTEBELLO DI BERTONA	Capoluogo	San Pietro	Lavori OG2 conclusi
31	MONTEREALE	Ville di Fano	Santa Maria della Neve	Lavori appaltati
32	MONTEREALE	Castiglione	San Giovanni Battista	Procedure di aggiudicazione in corso
33	MONTEREALE	S.Giovanni Paganica	San Giovanni Battista	Procedure di aggiudicazione in corso
34	OCRE	Convento	Chiesa di Santo Spirito	Lavori appaltati
35	ROCCA DI CAMBIO		San Pietro	Procedure di aggiudicazione in corso
36	S.EUSANIO FORCONESE		Madonna dell'Addolorata	Procedure di aggiudicazione in corso
37	S.EUSANIO FORCONESE		Santa Maria degli Angeli	Lavori appaltati
38	TIONE DEGLI ABRUZZI		Santa Maria del Ponte	Procedure di aggiudicazione in corso
39	L'AQUILA	Capoluogo	Cristo Re	Lavori in corso



83

Rilievo e restituzione dei monumenti

- rilievi con tecnologia laser scanner finalizzati all'acquisizione geometrica dello stato di fatto dell'edificio/monumento;
- documentazione fotografica ad alta risoluzione sia con macchine digitali che con elicotteri radiocomandati;
- restituzione totale e/o parziale degli elaborati necessari alla progettazione delle opere provvisionali e degli interventi di messa in sicurezza

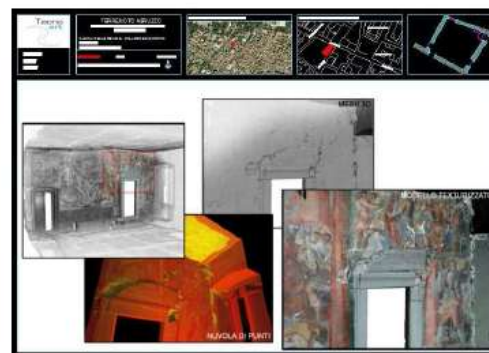
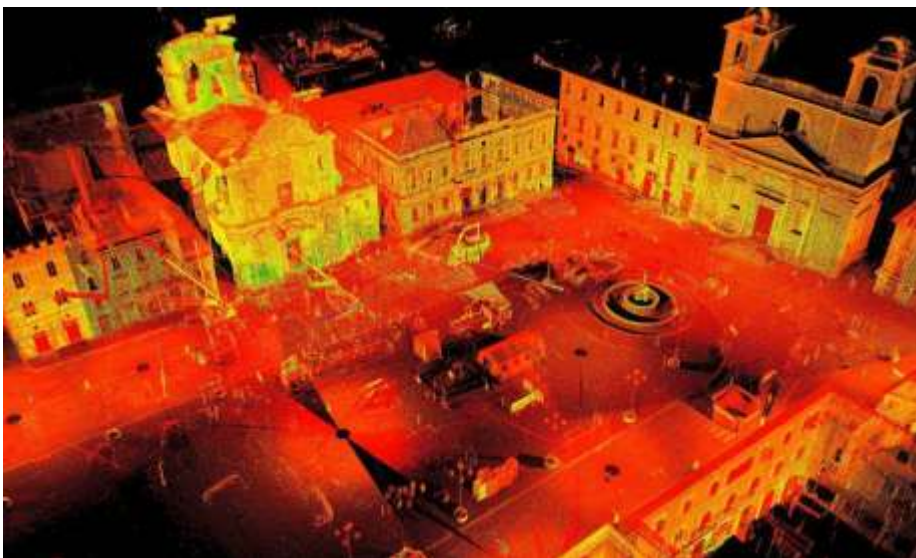



Monitoraggio strutturale dei monumenti

- Monitoraggio statico
- Monitoraggio dinamico

10 MONUMENTI MONITORATI

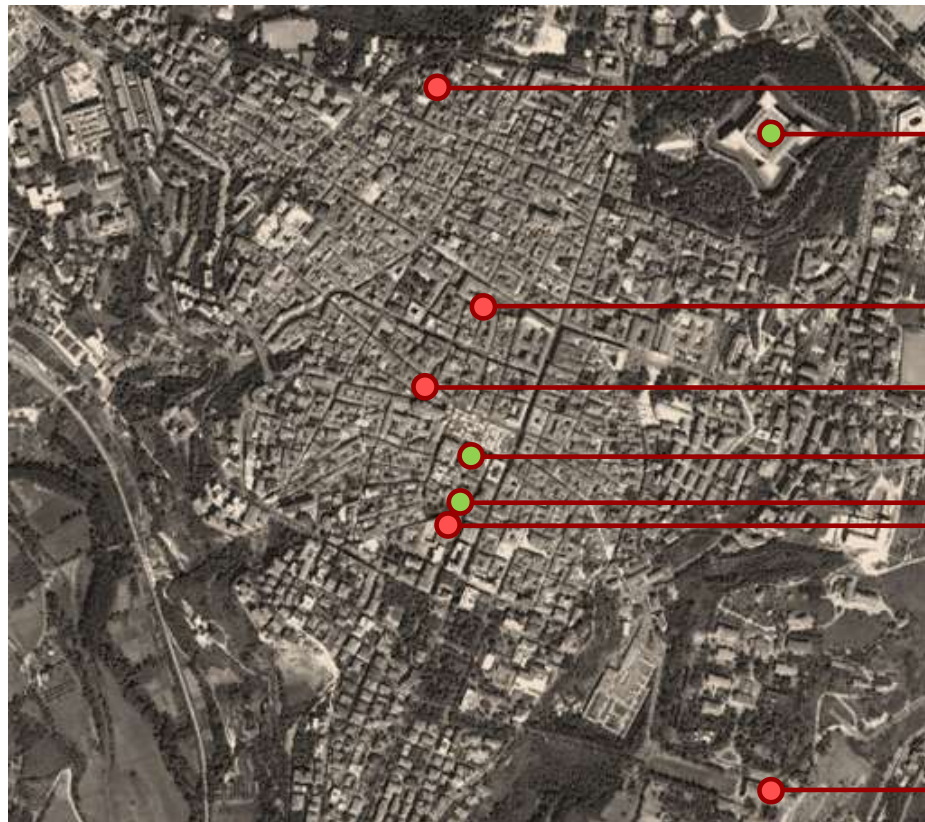

SAN SILVESTRO
FORTE SPAGNOLO

TORRE CIVICA

S. BIAGIO / S. GIUSEPPE

ANIME SANTE
SAN MARCO
SANT'AGOSTINO

● SISTEMA ATTIVO
● SISTEMA IN PREVISIONE

COLLEMAGGIO





Attività scientifiche e di comunicazione

Attività

Casi di studio: circa **70** casi di studio con la partecipazione di **33** gruppi universitari

Convegni e giornate di studio

Pubblicazioni

Mostre

Partecipazione a workshop e fiere

Presidenza del Consiglio dei Ministri
Commissario delegato per la Gestione dell'emergenza della Regione Abruzzo
Ufficio del Vice-Commissario delegato per la tutela dei Beni Culturali

L'UNIVERSITÀ E LA RICERCA PER L'ABRUZZO
Il come e il perché dei danni ai monumenti

Tavola rotonda dell'Università degli Studi dell'Aquila
Coppito - L. Aquila, 17-19 dicembre 2009
venerdì 17 dicembre

Ore 11:00 - Apertura del convegno
Giulio Bartolucci (Commissario delegato per la Gestione dell'emergenza della Regione Abruzzo e Direttore del Dipartimento della Protezione Civile)

Incontri di studio delle Università

- Stefania Pizzolusso (Presidentessa della Provincia dell'Aquila)
- Massimo Calzavara (Storico dell'Aquila)
- Sergio Basso (Vice Commissario per la tutela di sicurezza degli edifici pubblici e privati)
- Ferdinando Di Orio (Rettore dell'Università dell'Aquila)
- Mauro Cedola (Direttore dell'Ufficio Ediliziazione, manutenzione e manutenzione dei studi storici)
- Gaetano Marcolini (Presidente del Consorzio RALIS)
- Anna Maria Ruggieri (Dipartimento di Ingegneria Beni Culturali e Paesaggistica per l'Abruzzo)
- Luca Maggi (Superintendente per i Beni Ambientali e Architettonici dell'Abruzzo)
- Pier Ugo Foscolini (Presidente della Facoltà di Ingegneria, Università dell'Aquila)
- Gaetano Di Tommaso (Professo della Facoltà di Lettere, Università dell'Aquila)

Ore 13:00 - (14:30) Lunch

Struttura di presentazione dei casi studio
Chairman: Luciano Marchetti (Vice-commissario delegato per la tutela dei beni culturali)

Ore 14:30 - **Civiltà e danni nelle grandi civiltà**

- Santa Maria di Collemaggio (AQ) - ITC, Retti (F-4) - F. Venturi
- Santa Maria di Collemaggio (Rieti) - G. - M. Caruso
- Chiesa di Santa Maria Popolare (CE) - JE, Rinaldi - S. Cattari
- Chiesa di Santa Maria Paganica (NA) - PD - A. Berti
- Chiesa di San Marco (MI, PD) - B. Silve
- Palazzo Cabi (AQ) - M. Corbellari, E. Antonucci
- Torre di S. Pietro di Roccamare (MB) - S. Russo
- Chiesa S. Pietro di Coppito (VI) - A. Di Tommaso

Ore 16:30 - Caffè break

Ore 17:00 - **Civiltà a L. Aquila (tema 2)**

- Chiesa di San Biagio di Amatrice (RI, MB) - C. - M. A. Parisi
- Chiesa di San Biagio di Amatrice (RM) - C. - D. Liberatore
- Oratorio di San Giuseppe da Minerva (RM) - C. - D. Liberatore
- Chiesa di San Marciano di Amatrice (GR) - C. - A. Brigola
- Chiesa di Santa Maria di Campello (CA) - C. - C. Casapala
- Chiesa di Sant'Agostino (GR) - C. - C. Calabrese
- Chiesa di Santa Margherita (TN) - M. Piazza, M.A. Parisi
- Chiesa di San Siro (PG) - A. Berti
- Chiesa di Santa Giusta (NA) - A. Di Luca

MINISTERO DELL'INTERNO
ALTO COMANDO DEL TERRITORIO DELLA REGIONE ABRUZZO

MEMENTO AQUILA

LA BIBLIOTECA E IL SERVIZIO DI DOCUMENTAZIONE DELLA REGIONE ABRUZZO

4 maggio 2010, ore 11,00
Sala Stampa della Presidenza del Consiglio dei Ministri
Palazzo Chigi - Piazza Colonna, 370 - Roma

SISMA IN ABRUZZO: IL RECUPERO DEL PATRIMONIO CULTURALE
Beni Artistici, Storici, Archeologici, Archivistici e Librari

MINISTERO PER I BENI E LE ATTIVITÀ CULTURALI



Interventi significativi: chiesa di S. Maria Paganica





Interventi significativi: chiesa di S. Maria Paganica





Interventi significativi: Basilica di S. Maria di Collemaggio





Interventi significativi: Basilica di S. Maria di Collemaggio





Interventi significativi: chiesa di S. Maria del Suffragio

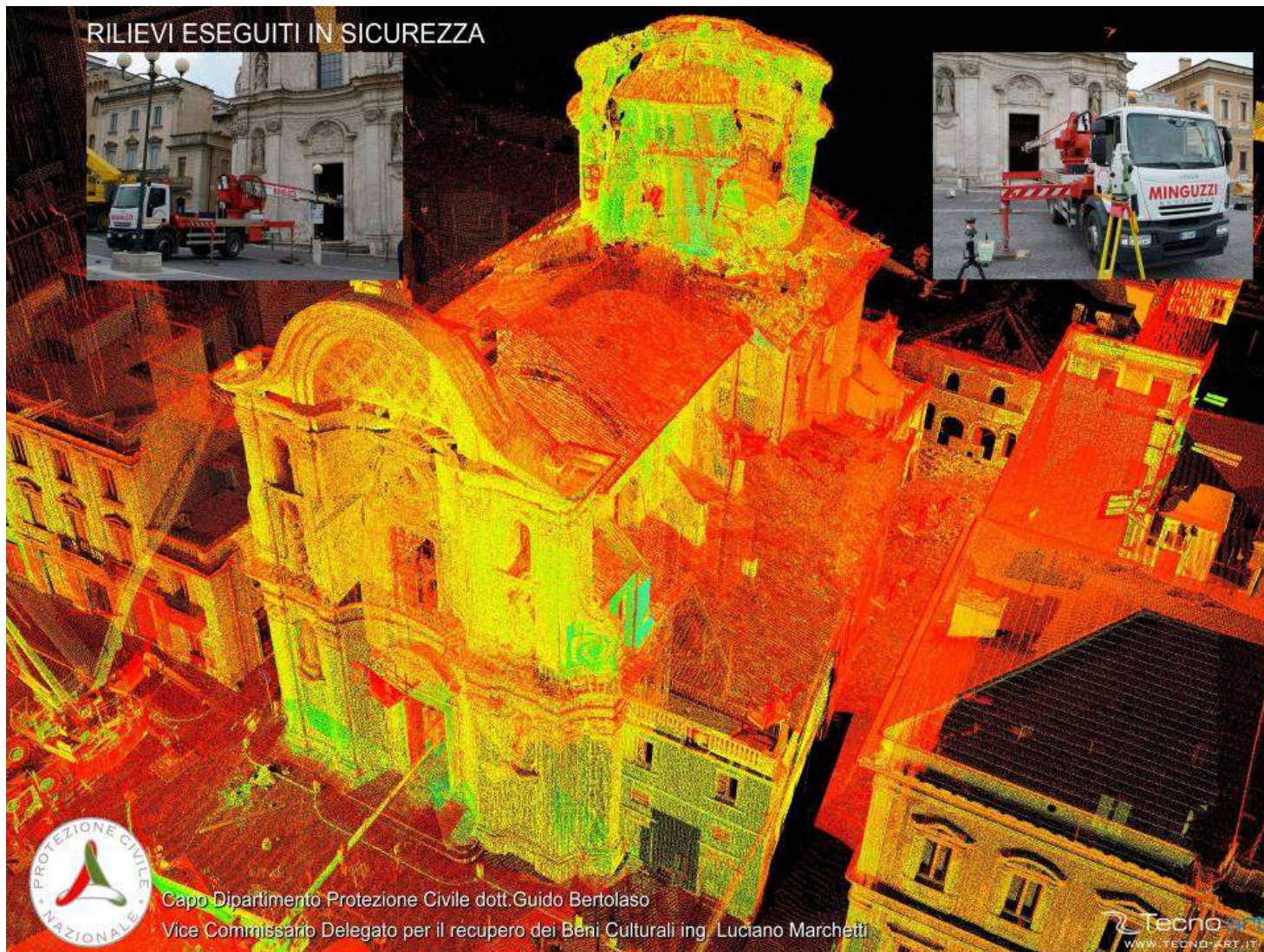



Interventi significativi: chiesa di S. Maria del Suffragio

RIEVE INTERNO ED ESTERNO CUPOLA

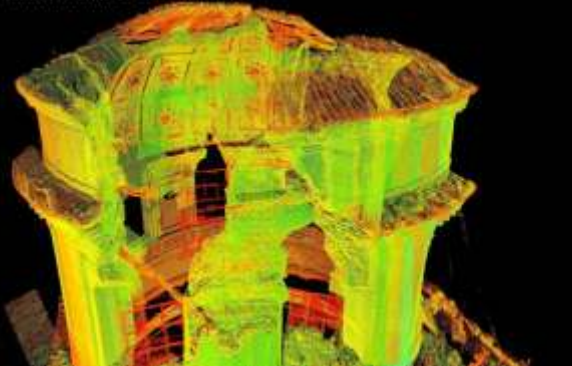

FASI DI MESSA IN SICUREZZA
Stato di crollo post sisma



FASI DI MESSA IN SICUREZZA
Cerchiatura con corde in fibra aramidica

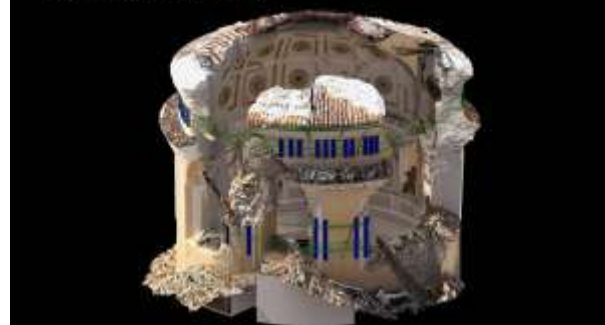

FASI DI MESSA IN SICUREZZA
Posizionamento delle strutture reticolari per il ripristino delle murature crollate e cerchiatura delle finestre

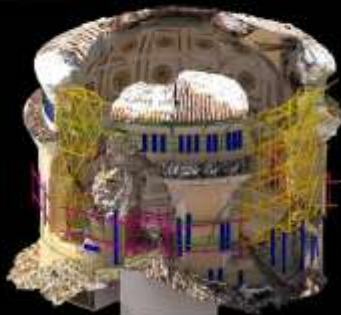

FASI DI MESSA IN SICUREZZA
Posizionamento della struttura a ragno interna per il puntellamento della cupola

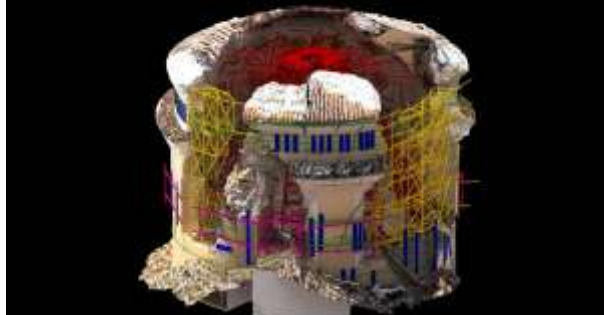

FASI DI MESSA IN SICUREZZA
Posizionamento coperture

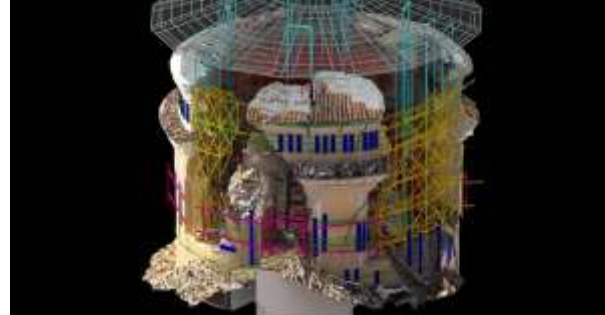



Interventi significativi: chiesa di S. Maria del Suffragio



FASE 1: TRALICCI PER IL RIPRISTINO DELLE MURATURE CROLLATE



FASE 2: STRUTTURA A RAGNO PER IL PUNTELLAMENTO DELLA CUPOLA



Interventi significativi: chiesa di S. Maria del Suffragio

FASE 2: STRUTTURA A RAGNO PER IL RINFORZAMENTO DELLA CUPOLA



FASE 3: COPERTURA CUPOLA PER PROTEZIONE DAGLI AGENTI ATMOSFERICI





I numeri della ricostruzione in Abruzzo

FINANZIAMENTI

Importo complessivo stanziato:

14,767 MILIARDI

con Decreto Abruzzo DL 39/2009
(convertito in Legge n. 77/2009)

FONDI STANZIATI:

- **1,7 miliardi** nelle casse del Commissario
- **2 miliardi** nella Cassa Depositi e prestiti

FONDI EROGATI: 2,325 miliardi

FONDI DISPONIBILI: 1,379 miliardi



Il Commissario delegato per la Ricostruzione
Presidente della Regione Abruzzo

I NUMERI DELLA RICOSTRUZIONE IN ABRUZZO

RICOSTRUZIONE

- **OLTRE 11.000 CANTIERI APERTI** per la ricostruzione al di fuori dei centri storici
- **201 milioni di euro** stanziati per ricostruire 27 edifici pubblici strategici (1° Programma stralcio)
- **207 milioni di euro** richiesti al Cipe per il 2° Programma di interventi
- **31 milioni** per rifacimento infrastrutture
- **40 milioni** per il ripristino degli edifici dell'Università dell'Aquila
- **100 milioni** stanziati a novembre 2010 per ricostruire il centro storico dell'Aquila
- **42 milioni** stanziati a gennaio 2012 per i centri storici degli altri Comuni del cratere
- **15 milioni** per 39 interventi di messa in sicurezza e recupero beni culturali

MESSA IN SICUREZZA

824 edifici, oltre il 90 % delle strutture vincolate o di interesse storico nel centro di L'Aquila, sono stati messi in sicurezza

249 gli interventi realizzati sugli edifici di culto

226 milioni di euro stanziati per l'edilizia scolastica, di cui:

- **30,6** milioni - I programma di interventi
- **30,9** milioni - II programma
- **164,8** milioni - III programma

SISMA APRILE 2009

67.459 persone lasciano la loro abitazione

- **35.690** nelle Tendopoli
- **31.769** negli hotel e case private

OGGI, QUASI TRE ANNI DOPO IL SISMA

33.476 persone rientrano nella propria abitazione

21.941 PERSONE hanno avuto una casa dallo Stato

- **13.070** alloggiano nel progetto C.A.S.E.
- **7.218** alloggiano in M.A.P. *Moduli abitativi provvisori*
- **751** usufruiscono degli affitti del Fondo Immobiliare
- **860** sono in affitti concordati con il DPC
- **42** risiedono in altre strutture comunali

291 alloggiano negli alberghi

142 sono ospiti della caserma della Guardia di Finanza dell'Aquila

11.609 usufruiscono del CAS *Contributo Autonoma Sistemazione*



Il Commissario Delegato per la Ricostruzione
Il Presidente della Regione Abruzzo

95



Il Commissario Delegato per la Ricostruzione
Presidente della Regione Abruzzo

L'Aquila, lì 20 febbraio 2012