

Commissario delegato per la ricostruzione Presidente della Regione Abruzzo

Reg. N. 163	25 GIU 2012	ARRIV. 02 GIU 2012
Preventivo L. 20/94		
L. MAGISTRATO ISPIRITTORE		

DECRETO N. 122

(Piano delle competenze dell'Ufficio Coordinamento Ricostruzione)

Visto il decreto del Presidente del Consiglio dei Ministri del 6 aprile 2009 recante "Dichiarazione dello stato di emergenza in ordine agli eccezionali eventi sismici che hanno interessato la provincia dell'Aquila ed altri comuni della Regione Abruzzo il 6 aprile 2009";

Visto il decreto - legge 28 aprile 2009, n. 39, convertito con modificazioni dalla legge 24 giugno 2009, n.77 recante "Interventi urgenti in favore delle popolazioni colpite dagli eventi sismici nella regione Abruzzo nel mese di aprile 2009 e ulteriori interventi urgenti di protezione civile";

Visto il decreto del Presidente del Consiglio dei Ministri del 17 dicembre 2010 che ha prorogato fino al 31 dicembre 2011 lo stato di emergenza dichiarato con il citato decreto del Presidente del Consiglio dei Ministri del 6 aprile 2009;

Visto il decreto del Presidente del Consiglio dei Ministri del 4 dicembre 2011 con il quale è stato prorogato, fino al 31 dicembre 2012, lo stato di emergenza dichiarato con il citato decreto del Presidente del Consiglio dei Ministri del 6 aprile 2009;

Viste le ordinanze del Presidente del Consiglio dei Ministri adottate in attuazione del predetto decreto - legge n. 39 del 28 aprile 2009;

Visto l'art. 1 dell'ordinanza del Presidente del Consiglio dei Ministri n. 4013 del 23 marzo 2012 che stabilisce, tra l'altro, che il personale della soppressa Struttura per la Gestione dell'Emergenza, ad eccezione di quattordici unità che sono assegnate al Comune di L'Aquila, sono "temporaneamente trasferite all'Ufficio Coordinamento ricostruzione fino a scadenza dei contratti in essere che non possono essere rinnovati in numero superiore al 60%";

Visto l'art. 1, comma 7, della richiamata ordinanza del Presidente del Consiglio dei Ministri n. 4013 del 2012 che prevede che "A decorrere dalla data del 31 marzo 2012 la Commissione tecnico - scientifica e la relativa segreteria di cui all'art. 3, commi 2 e 3, dell'ordinanza del Presidente del Consiglio dei Ministri n. 3833 del 22 dicembre 2009, sono soppresse. Il Commissario delegato per la ricostruzione si avvale di una Commissione consultiva nominata con proprio decreto e composta da tre esperti di comprovata ed elevata professionalità di cui due con competenze giuridico amministrative e uno con competenze nel settore finanziario e contabile. La Commissione consultiva si avvale di due unità di personale con funzioni di segreteria";

Visto, in particolare, l'art. 2 dell'ordinanza del Presidente del Consiglio dei Ministri n. 4013 del 23 marzo 2012 il quale dispone che *“il Commissario delegato per la ricostruzione entro sessanta giorni dalla data di pubblicazione della presente ordinanza adotta un piano finalizzato alla ridefinizione delle competenze dell'Ufficio Coordinamento Ricostruzione di cui all'art. 1, comma 2, ed alla riduzione dei costi annui di funzionamento complessivamente sostenuti per l'anno 2011”*;

Considerato che l'Ufficio Coordinamento Ricostruzione ha posto in essere le azioni e gli interventi adottati dal Commissario delegato per la ricostruzione al fine di dare attuazione a quanto disposto dall'ordinanza del Presidente del Consiglio dei Ministri n. 4013 del 23 marzo 2012;

Considerato che è stato predisposto il piano delle competenze dell'Ufficio Coordinamento Ricostruzione di cui all'art. 1, comma 2, dell'ordinanza del Presidente del Consiglio dei Ministri n. 4013 del 2012;

Considerato che è stato, altresì, predisposto l'organigramma dell'Ufficio Coordinamento Ricostruzione, composto complessivamente da n. 47 unità di personale oltre al Coordinatore dell'Ufficio medesimo;

Considerato che è stato, infine, predisposto l'organigramma dell'intera Struttura Commissariale;

Considerato che l'art. 1, comma 7, dell'ordinanza del Presidente del Consiglio dei Ministri n. 4013 del 2012 prevede, tra l'altro, l'istituzione, a decorrere dal 1° aprile 2012, della Commissione consultiva e della relativa Segreteria, senza quantificare i relativi oneri annuali;

Considerato che gli oneri annuali relativi alla Commissione consultiva ed alla relativa Segreteria sono valutati in euro 290.377,60;

Ritenuto necessario reperire la copertura finanziaria degli oneri annuali relativi alla Commissione consultiva ed alla relativa Segreteria a valere sulle risorse previste dall'art. 14, comma 1, del decreto – legge 28 aprile 2009, n. 39, convertito con modificazioni dalla legge 24 giugno 2009, n.77

DECRETA

Articolo 1

1. In ottemperanza a quanto disposto dall'articolo 2 dell'ordinanza del Presidente del Consiglio dei Ministri n. 4013 del 23 marzo 2012, sono approvati il piano delle competenze dell'Ufficio Coordinamento Ricostruzione (allegato 1), l'organigramma dell'Ufficio Coordinamento Ricostruzione (allegato 2) e l'organigramma della Struttura commissariale (allegato 3), che, acclusi al presente decreto, ne sono parte integrale e sostanziale.

Articolo 2

1. Sono confermati fino al 31 dicembre 2012, e comunque non oltre la durata dello stato di emergenza, i contratti di lavoro a tempo determinato sottoscritti dal personale della Struttura Tecnica di Missione, ora Ufficio Coordinamento Ricostruzione.
2. Sono prorogati fino al 31 dicembre 2012, e comunque non oltre la durata dello stato di emergenza, i contratti di collaborazione coordinata e continuativa del personale della soppressa Struttura per la Gestione dell'Emergenza che, nel rispetto di quanto disposto dall'art. 1, comma 2, dell'ordinanza del Presidente del Consiglio dei Ministri n. 4013 del 23 marzo 2012, transitano all'Ufficio Coordinamento Ricostruzione.

Articolo 3

1. Gli oneri annuali relativi alla Commissione consultiva ed alla relativa Segreteria, valutati in euro 290.377,60, gravano sulle risorse previste dall'art. 14, comma 1, del decreto – legge 28 aprile 2009, n. 39, convertito con modificazioni dalla legge 24 giugno 2009, n.77.
2. Gli oneri relativi al periodo 1° aprile 2012 – 31 dicembre 2012, valutati in euro 217.783,20 gravano sulle risorse previste dall'art. 14, comma 1, del decreto – legge 28 aprile 2009, n. 39, convertito con modificazioni dalla legge 24 giugno 2009, n.77.

Articolo 4

1. Gli oneri annuali connessi all'attuazione del piano di ridefinizione delle competenze dell'Ufficio Coordinamento Ricostruzione, valutati in euro 4.318.306,49 gravano sulle risorse previste dall'art. 14, comma 1, del decreto – legge 28 aprile 2009, n. 39, convertito con modificazioni dalla legge 24 giugno 2009, n.77.
2. Gli oneri relativi al periodo 1° giugno 2012 – 31 dicembre 2012, valutati in euro 2.519.012,12 gravano sulle risorse previste dall'art. 14, comma 1, del decreto – legge 28 aprile 2009, n. 39, convertito con modificazioni dalla legge 24 giugno 2009, n.77.

Articolo 5

Per garantire la continuità di funzionamento dell'Ufficio Coordinamento Ricostruzione, il presente decreto entra in vigore a decorrere dal 1° giugno 2012.

Articolo 6

Al fine di consentire l'immediata attuazione di quanto disposto dall'art. 3 dell'ordinanza del Presidente del Consiglio dei Ministri n. 4013 del 23 marzo 2012, le disposizioni contenute nel presente decreto commissariale sono provvisoriamente efficaci ai sensi dell'art. 2, comma 2 – septies del decreto – legge n. 225 del 2010.

Le disposizioni del presente decreto sono sottoposte al controllo preventivo di legittimità della Corte dei Conti ai sensi dell'art. 2, commi 2 - sexies e 2 – septies del decreto – legge n. 225 del 2010, convertito, con modificazioni, dalla legge n. 10 del 2011.

Il presente decreto è pubblicato nel Bollettino Ufficiale della Regione Abruzzo e nel sito internet ufficiale del Commissario delegato per la ricostruzione www.commissarioperlaricostruzione.it.

Le disposizioni del presente decreto hanno decorrenza dalla data di pubblicazione nel sito ufficiale del Commissario delegato per la ricostruzione www.commissarioperlaricostruzione.it.

L'AQUILA, 13 0 MAG. 2012

Ministero dell'Economia e delle Finanze
Dipartimento della Ragioneria Generale dello Stato
Ragioneria Generale dello Stato
Visto n. 366 del 13.06.2012
Prot. n. 123/2011

L'Aquila 13.06.2012

IL DIRETTORE

IL DIRETTORE
Dr. Salvatore GROSSO

Il Commissario delegato per la ricostruzione
Presidente della Regione Abruzzo
(Dott. Giovanni Chiodi)

Piano delle competenze dell'Ufficio Coordinamento Ricostruzione

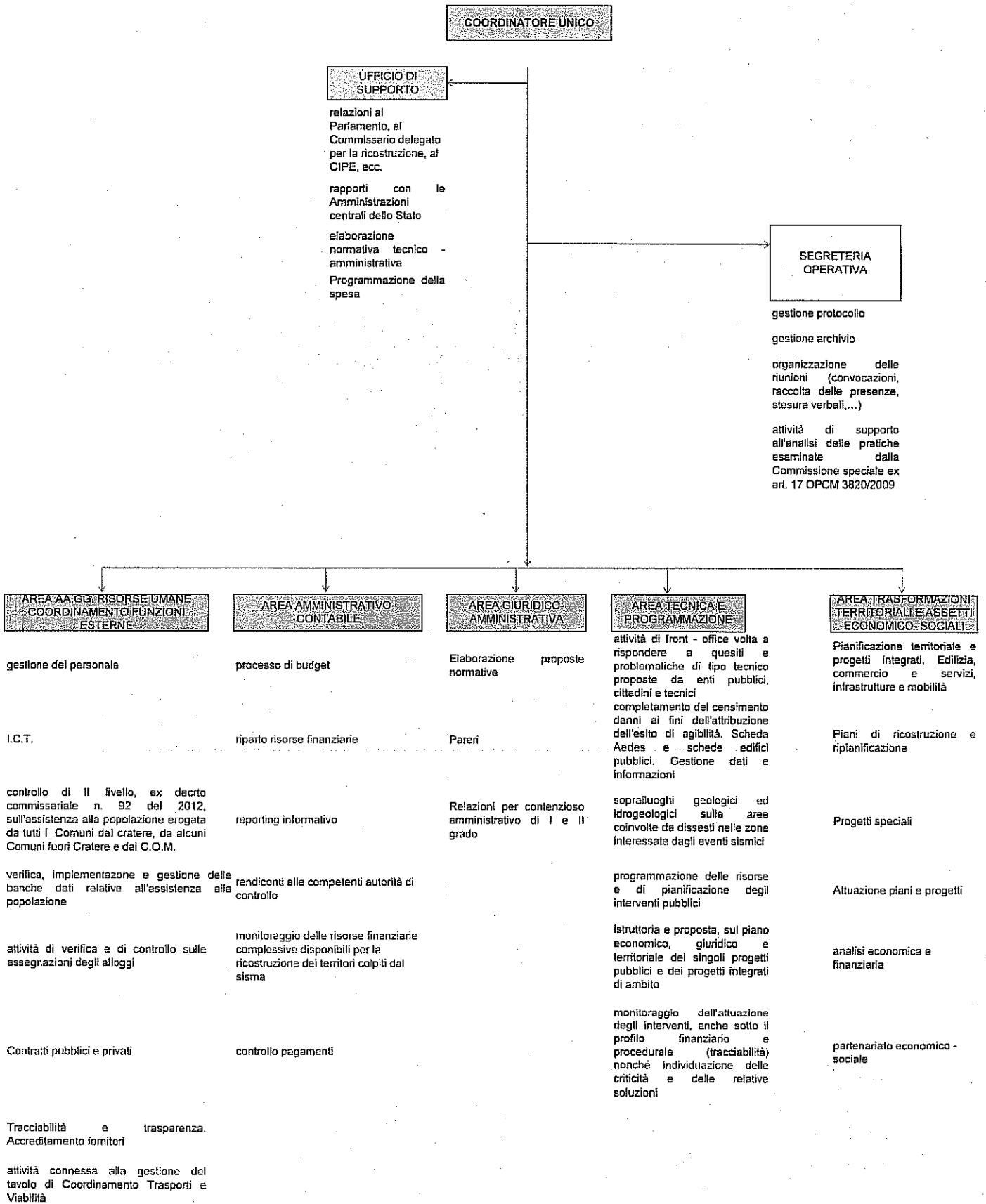

Piano Ufficio Coordinamento Ricostruzione - Organigramma - (art. 2, comma 1, OPCM 4013/2012)

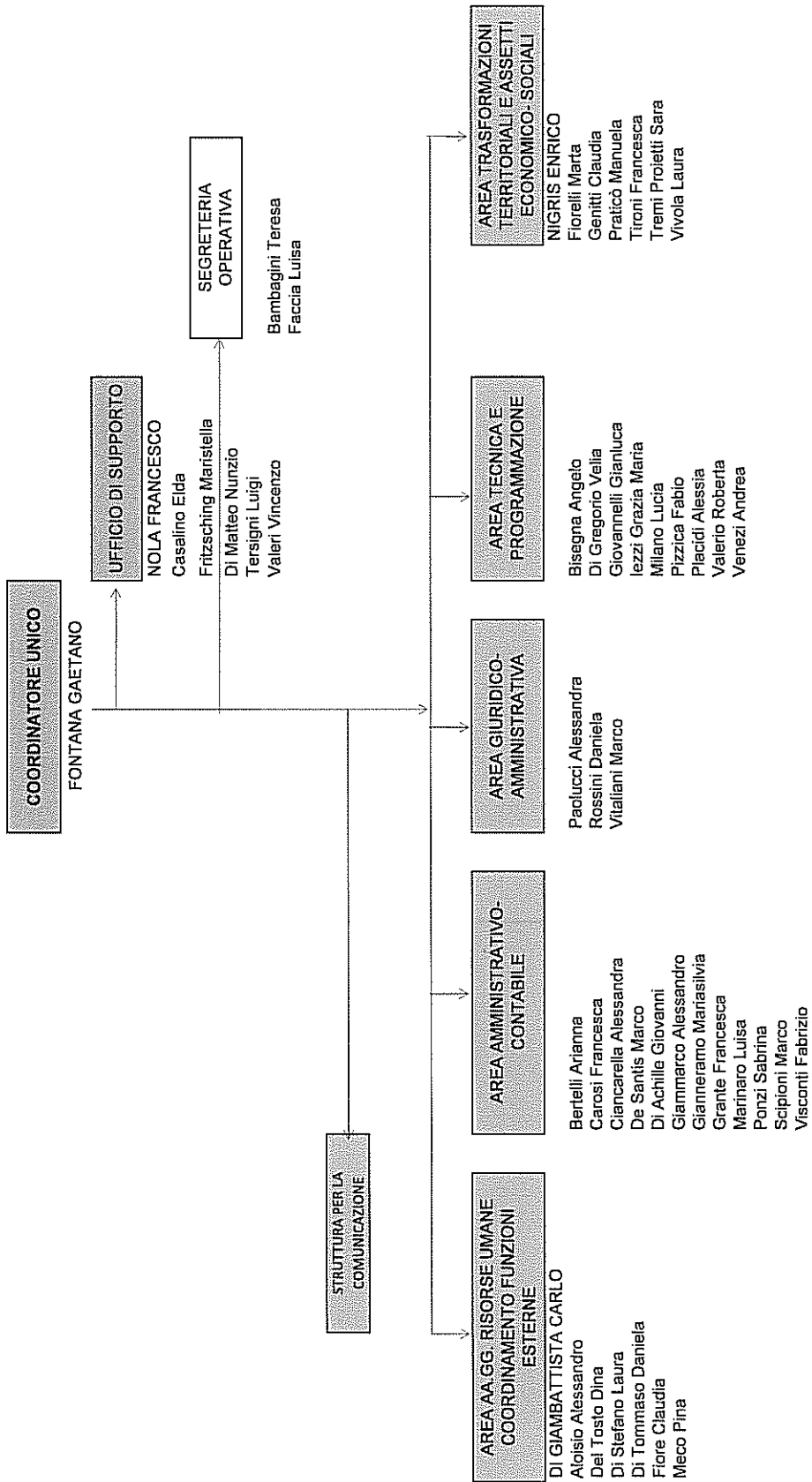

01

Struttura Commissariale

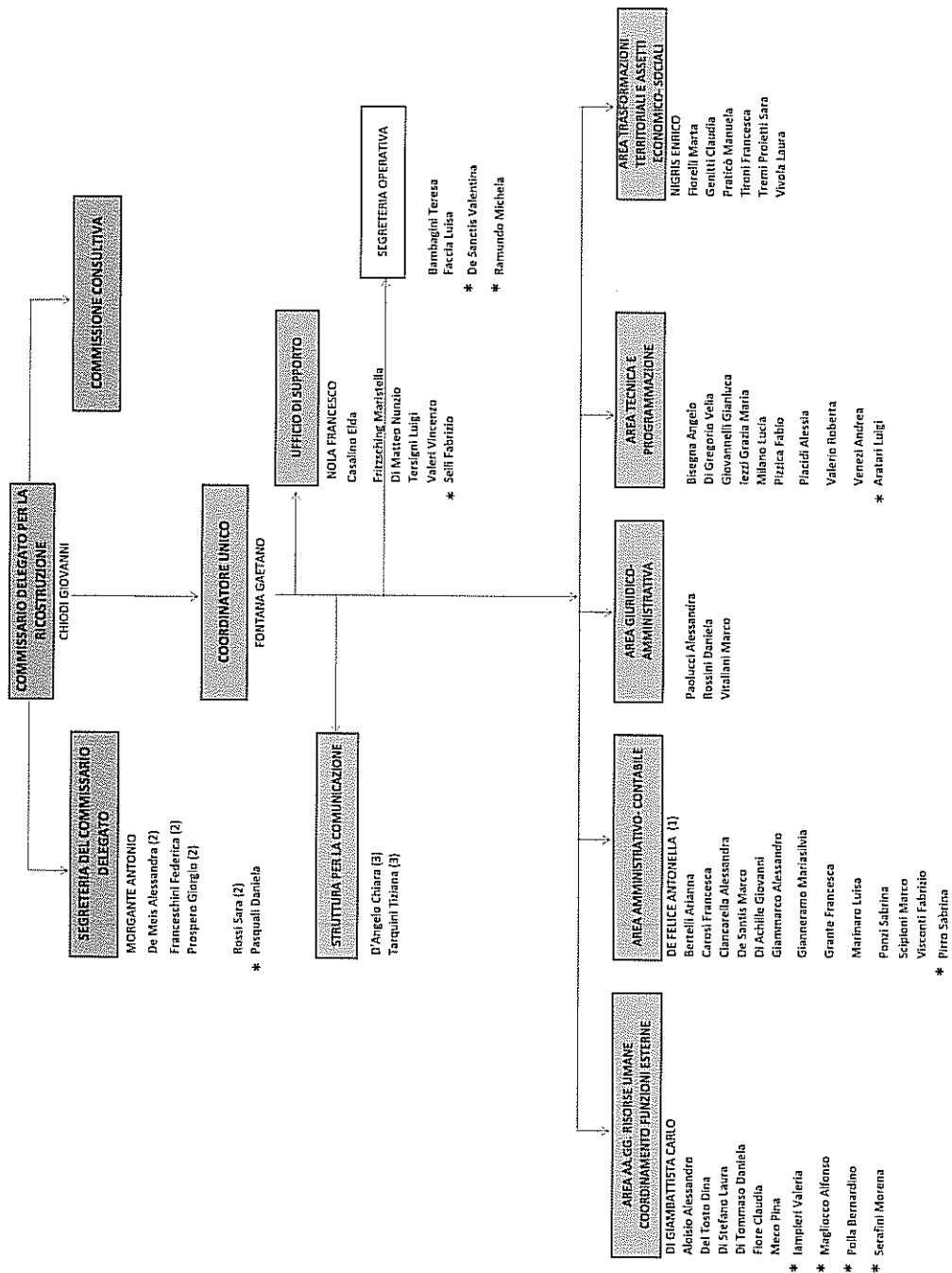

(1) Personale della regione Abruzzo in avallimento

(2) La segreteria del Commissario straordinario per la ricostruzione è prevista dall'art. 2, comma 5, dell'OPCM n. 4013 del 2012

(3) La Struttura per la Comunicazione è prevista dall'art. 5 dell'OPCM n. 4013 del 2012

* Personale il cui contratto di collaborazione coordinata e continuativa è, ai sensi dell'OPCM 3755/2009, a carico del bilancio della regione Abruzzo

La Commissione consultiva e la relativa segreteria sono previste dall'art. 1, comma 7, dell'OPCM n. 4013 del 2012

SPESA PERSONALE S.G.E. ANNO 2011 (TABELLA "A")		
1	Emolumenti personale co.co.co. (OPCM 3755/2009) (n. 59 di cui 15 unità assegnate alla Struttura Espropri)	€ 1.897.204,34
2	Emolumenti personale co.co.co. regionali "Emergenza Abruzzo" (n. 10)	€ 300.130,00
3	* Prestazioni di lavoro straordinario nel limite di 30 ore mensili pro-capite dipendenti regionali in avvalimento, ivi compresi i Responsabili delle Aree S.G.E., privi di incarichi dirigenziali, ma titolari di Uffici, presso l'Amministrazione di appartenenza (n. 30 unità)	€ 175.000,00
4	* 30% della retribuzione per dipendenti regionali con qualifica dirigenziale, ivi compresi i Responsabili delle Aree S.G.E. con di incarichi dirigenziali presso l'Amministrazione di appartenenza (n. 5 unità)	€ 160.532,52
5	Spettanze Commissario Vicario (OPCM 3898/2010)	€ 232.944,39
6	Spettanze Coordinatore SGE	€ 119.525,37
7	Spettanze Esperto Giurista (OPCM 3923/2011)	€ 21.273,97
8	Spettanze Esperto Informatico (OPCM 3923/2011)	€ 14.685,68
9	Oneri per n. 1 consulente Commissione tecnico-scientifica	€ 32.262,00
10	* Prestazioni di lavoro straordinario nel limite di 30 ore mensili pro-capite dipendenti regionali in avvalimento, ivi compresi i Responsabili delle Aree S.G.E., privi di incarichi dirigenziali, ma titolari di Uffici, presso l'Amministrazione di appartenenza (n. 30 unità)	€ 175.000,00
TOTALE		€ 3.128.555,27

* trattasi di previsione di spesa in quanto la SGE è ancora in attesa di ricevere una rendicontazione puntuale da parte della Regione Abruzzo

COSTI PERSONALE U.C.R. ANNO 2012 (TABELLA "B")		
1	Emolumenti personale co.co.co. (OPCM 3755/2009) (n. 17 a seguito dei tagli del 40% previsti dall'art. 1 co. 2 OPCM 4013/12)	€ 556.750,00
2	Emolumenti personale co.co.co. regionali "Emergenza Abruzzo" (n. 10)	€ 300.130,00
3	Prestazioni di lavoro straordinario nel limite di 30 ore mensili pro-capite dipendenti regionali in avvalimento, ivi compresi i Responsabili delle Aree S.G.E., privi di incarichi dirigenziali, ma titolari di Uffici, presso l'Amministrazione di appartenenza (n. 30 unità)	€ 175.000,00
4	30% della retribuzione per dipendenti regionali con qualifica dirigenziale, ivi compresi i Responsabili delle Aree S.G.E. con di incarichi dirigenziali presso l'Amministrazione di appartenenza (n. 5 unità)	€ 160.532,52
TOTALE		€ 1.192.412,52

SPESA DI FUNZIONAMENTO S.G.E. - ANNO 2011 (TABELLA "C")		
1	Spese gestione del personale SGE a cura della Società Tim S.r.l. (elaborazione compensi, adempimenti INPS-INAIL, CUD)	€ 24.200,00
2	Spese assicurative per tecnici SGE	€ 2.343,84
3	Spese Informatizzazione Schede GTS	€ 25.370,75
4	Spese per tecnici esterni coinvolti nelle attività di sopralluogo (convenzioni con Consiglio Nazionale Ingegneri, Architetti, ...)	€ 50.000,00
5	Spese per servizi informatici	€ 708.519,29
6	Spese per gestione sito web	€ 9.600,00
7	Spese per servizi di vigilanza (copertura H 24)	€ 230.444,57
8	Spese per servizi di pulizia	€ 248.069,97
9	Spese per noleggio automobili (n. 6 automobili)	€ 40.464,36
10	Spese per tessere carburante	€ 8.129,78
11	Spese telefoniche	€ 396.982,99
TOTALE		€ 1.744.125,55

SPESA DI FUNZIONAMENTO U.C.R. - ANNO 2012 (TABELLA "D")		
1	Spese gestione del personale ex SGE a cura della Società Tim S.r.l. (elaborazione compensi, adempimenti INPS-INAIL, CUD)	€ 25.000,00
2	Spese assicurative per tecnici ex SGE	€ 6.000,00
3	Spese Informatizzazione schede GTS/AEDS/LVC	€ 19.280,00
4	Spese per tecnici esterni coinvolti nelle attività di sopralluogo (convenzioni con Consiglio Nazionale Ingegneri, Architetti, ...)	€ 49.005,00
5	Spese per servizi informatici	€ 600.000,00
6	Spese per gestione sito web, telefoni di servizio e servizio mirroring	€ 25.000,00
7	Spese per servizi di vigilanza (n. 2 guardie per 82 ore settimanali)	€ 133.845,37
8	Spese per servizi di pulizia	€ 135.326,40
9	Spese per noleggio automobili (n. 4 automobili)	€ 38.777,64
10	Spese per tessere carburante	€ 6.677,64
11	Spese telefoniche	€ 187.532,00
TOTALE		€ 1.226.444,05

N.B. I dati potrebbero subire delle modifiche poiché ci sono fatture relative all'anno 2011 che non sono state ancora trasmesse alla SGE

All. 13

COSTI TOTALI SGE 2011	
COSTI PERSONALE SGE	€ 3.128.555,27
SPESE DI FUNZIONAMENTO SGE	€ 1.744.125,55
TOTALE	€ 4.872.680,82

COSTI TOTALI EX SGE 2012	
COSTI PERSONALE EX SGE	€ 1.192.412,52
SPESE DI FUNZIONAMENTO EX SGE	€ 1.226.444,05
TOTALE	€ 2.418.856,57
DIFFERENZA COSTI 2011-2012	€ 2.453.824,25
% Riduzione dei costi annui complessivamente sostenuti rispetto ai corrispondenti costi sostenuti per l'anno 2011	50%

Al. 14

COSTI PERSONALE STM 2011 *	
1 Coordinatore	€ 2.268.283,62
4 dirigenti a tempo determinato	
3 dirigenti comandati	
13 funzionari laureati a tempo determinato	
2 funzionari laureati comandati	
2 funzionari diplomati a tempo determinato	
2 funzionari diplomati comandati	
2 esecutivi a tempo determinato	
2 esecutivi comandati	

*inlude le prestazioni di lavoro straordinario

COSTI FUNZIONAMENTO STM 2011	
O.P.C.M. 3833 del 22 dicembre 2009	€ 763.831,38

COSTI TOTALI STM - ANNO 2011	
COSTI PERSONALE STM	€ 2.268.283,62
SPESE FUNZIONAMENTO STM	€ 763.831,38
TOTALE	€ 3.032.115,00

COSTI CTS 2011	
SPESA PERSONALE CTS - ANNO 2011	
Esperti della CTS	€ 363.150,00
Segreteria della CTS	€ 84.735,00
TOTALE	€ 447.885,00

COSTI FUNZIONAMENTO CTS - ANNO 2011	
<u>DECRETO COMMISSARIALE N. 7 DEL 12 APRILE 2010</u>	€ 20.000,00

SPESE STM 2011 *	
SPESA PERSONALE S.T.M. COMPRESO STRAORDINARIO - ANNO 2011	
1 Coordinatore	
1 dirigente a tempo determinato	
1 dirigente comandato	
12 funzionari laureati a tempo determinato	
2 funzionari laureati comandati	€ 1.170.371,48
2 funzionari diplomati a tempo determinato	
2 funzionari diplomati comandati	
2 esecutivi a tempo determinato	
2 esecutivi comandati	
TOTALE	€ 1.170.371,48

SPESE DI FUNZIONAMENTO S.T.M. - ANNO 2011	
Spese gestione del personale STM a cura della Società Tinn S.r.l. (elaborazione compensi, adempimenti INPS-INAIL, CUD) e consulenza	€ 10.290,90
Spese di cancelleria	€ 8.899,47
Buoni pasto	€ 33.607,02
Rimborso spese varie (spese postali, trasferte...)	€ 3.536,65
Spese linee telefoniche*	€ 16.825,00
Spese sede di Roma STM**	€ 24.026,86
Spese noleggio Nissan	€ 9.900,00
Spese noleggio Musa	€ 6.040,00
Carburante	€ 5.140,06
TOTALE	€ 120.265,96

* di cui € 15.339,00 per canone, traffico telefonico, installazione centralino della sede di San Domenico e € 996,50 per installazione centralino della sede di Roma.
 ** spese di riscaldamento, energia elettrica, telefoniche fino dicembre 2011, condominio, pulizia, manutenzione stampanti, fax fotocopiatrici, cartucce, toner, smaltimento carta, sicurezza e prev. rischi, portierato.

SPESE TOTALI STM 2011	
SPESA PERSONALE STM	€ 1.170.371,48
SPESA DI FUNZIONAMENTO STM	€ 120.265,96
TOTALE	€ 1.290.637,44

SPESE CTS 2011	
SPESA PERSONALE CTS - ANNO 2011	
Esperti della CTS	€ 332.250,00
Segreteria della CTS	€ 65.158,65
TOTALE	€ 397.408,65

SPESE DI FUNZIONAMENTO CTS - ANNO 2011	
Spese gestione del personale CTS a cura della Società Tinn S.r.l. (elaborazione compensi, adempimenti INPS-INAIL, CUD)	€ 3.494,50
Spese linee telefoniche (solo attivazione, installazione)	€ 487,50
Spese sede di Roma CTS***	€ 9.300,73
TOTALE	€ 13.282,73

*** spese di riscaldamento, energia elettrica, telefoniche fino dicembre 2011, condominio, pulizia, manutenzione stampanti, fax fotocopiatrici, cartucce, toner, smaltimento carta, sicurezza e prev. rischi, portierato.

PREVISIONE COSTI STM 2012	
COSTI PERSONALE S.T.M. (attuale assetto) COMPRESO STRAORDINARIO - ANNO 2012	
1 Coordinatore	
1 dirigente a tempo determinato	
1 dirigente comandato	
12 funzionari laureati a tempo determinato	
2 funzionari laureati comandati	€ 1.789.452,86
2 funzionari diplomati a tempo determinato	
2 funzionari diplomati comandati	
2 esecutivi a tempo determinato	
2 esecutivi comandati	
TOTALE	€ 1.789.452,86

SPESE DI FUNZIONAMENTO S.T.M. - ANNO 2012	
Spese gestione del personale STM a cura della Società Tinn S.r.l. (elaborazione compensi, adempimenti INPS-INAIL, CUD) e consulenza*	€ 10.285,00
Spese di cancelleria	€ 8.899,47
Buoni pasto	€ 33.607,02
Rimborso spese varie (spese postali, trasferte...)	€ 3.536,65
Spese linee telefoniche	€ 16.825,00
Spese sede di Roma STM	€ 24.026,86
Spese noleggio Nissan	€ 5.600,00
Spese noleggio Musa	€ 2.077,00
Carburante	€ 5.140,06
TOTALE	€ 109.997,06

* per i rapporti posti in essere successivamente alla sottoscrizione della lettera di incarico il compenso sarà pari a 20 euro a cedolino più ulteriori 20 euro/cedolino per il calcolo della tredicesima

COSTI TOTALI STM 2012	
COSTI PERSONALE STM	€ 1.789.452,86
SPESA DI FUNZIONAMENTO STM	€ 109.997,06
TOTALE	€ 1.899.449,92

COSTI CTS E CC 2012	
COSTI PERSONALE CTS E CC - ANNO 2011	
Esperti della CTS dal 1° gennaio 2012 al 31 marzo 2012	€ 83.062,50
Segreteria della CTS dal 1° gennaio 2012 al 31 dicembre 2012	€ 16.289,66
Esperti della CC dal 1° marzo 2012 al 31 dicembre 2012	€ 163.417,50
Segreteria della CC dal 1° marzo 2012 al 31 dicembre 2012	€ 45.393,75
TOTALE	€ 308.163,41

COSTI DI FUNZIONAMENTO CTS E CC - ANNO 2012	
Spese gestione del personale CTS a cura della Società Tinn S.r.l. fino al 31 marzo 2012	€ 756,25
Spese gestione del personale CC a cura della Società Tinn S.r.l. dal 1° aprile 2012 al 31 dicembre 2012	€ 1.418,12
Spese linee telefoniche *	€ 487,50
Spese sede di Roma CTS	€ 9.300,73
TOTALE	€ 11.962,60

* stima effettuata confermando il dato del 2011 non essendoci uno "storico" della spesa

All. 16

COSTI TOTALI SGE - STM 2011	
COSTI PERSONALE SGE	€ 3.128.555,27
COSTI PERSONALE STM	€ 1.170.371,48
SPESA DI FUNZIONAMENTO SGE	€ 1.744.125,55
SPESA DI FUNZIONAMENTO STM	€ 120.265,96
TOTALE	€ 6.163.318,26

COSTI TOTALI UCR 2012 DAL 1° GENNAIO 2012 AL 31 DICEMBRE 2012	
COSTI PERSONALE UCR	€ 2.981.865,38
SPESA DI FUNZIONAMENTO UCR	€ 1.336.441,11
TOTALE	€ 4.318.306,49
DIFFERENZA COSTI 2011-2012	€ 1.845.011,77
% Riduzione dei costi annui complessivamente sostenuti rispetto ai corrispondenti costi sostenuti per l'anno 2011	30%

COSTI TOTALI CTS 2011	
COSTI ESPERTI CTS	€ 332.250,00
COSTI SEGRETARIA CTS	€ 65.158,65
SPESA DI FUNZIONAMENTO CTS	€ 13.282,73
TOTALE	€ 410.691,38

COSTI TOTALI CTS FINO MARZO 2012 - COSTI CC FINO DICEMBRE 2012	
COSTI ESPERTI CTS+COSTI ESPERTI CC	€ 246.480,00
COSTI SEGRETARIA CTS+COSTI SEGRETARIA CC	€ 61.683,41
SPESA DI FUNZIONAMENTO CTS	€ 11.962,60
TOTALE	€ 320.126,01
DIFFERENZA COSTI 2011-2012	€ 90.565,37
% Riduzione dei costi annui complessivamente sostenuti rispetto ai corrispondenti costi sostenuti per l'anno 2011	22%