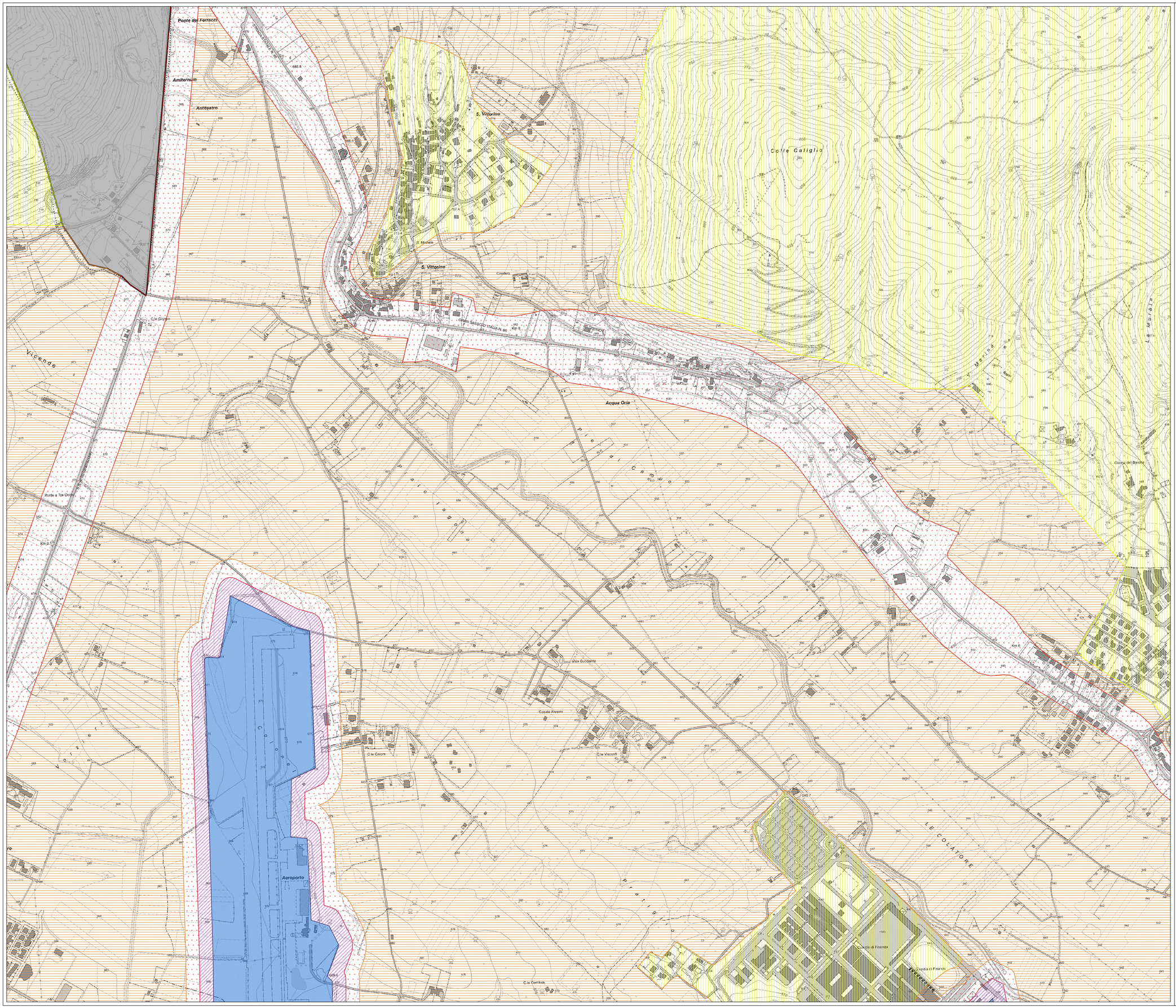


## LEGENDA

ZONE DI PUBBLICO SPETTACOLO

RICETTORI SENSIBILI

- Classe I - Aree Particolarmente Protette - Struttura Sanitaria
- Classe I - Aree Particolarmente Protette - Struttura Scolastica

ZONIZZAZIONE ACUSTICA-STATO ATTUALE

- Classe I - Aree particolarmente protette
- Classe II - Aree destinate ad uso prevalentemente residenziale
- Classe III - Aree di tipo misto
- Classe IV - Aree di intensa attività umana
- Classe V - Aree prevalentemente industriali
- Classe VI - Aree esclusivamente industriali

POSTAZIONI DI MISURA

- MISURE SPOT - PERIODO DIURNO
- MISURE SPOT - PERIODO NOTTURNO
- MISURE DI LUNGA DURATA - 24H

SFONDI

- CONFINE COMUNALE
- CURVE DI LIVELLO
- SFONDO ESTERNO

CARTA TECNICA REGIONALE

### Limiti Normativi

| Classe acustica | Limite di Emissione Assoluta Periodo Diurno | Limite di Emissione Assoluta Periodo Notturno |
|---|---|---|
| Classe I - Aree Particolarmente Protette | 45 | 35 |
| Classe II - Aree Residenzia | 50 | 40 |
| Classe III - Aree di Tipo Misto | 55 | 45 |
| Classe IV - Aree ad Intensa Attività Umana | 60 | 50 |
| Classe V - Aree Prevalentemente Industriali | 65 | 55 |
| Classe VI - Aree Esclusivamente Industriali | 65 | 65 |

| Classe acustica | Limite di Immissione Assoluta Periodo Diurno | Limite di Immissione Assoluta Periodo Notturno |
|---|---|---|
| Classe I - Aree Particolarmente Protette | 50 | 40 |
| Classe II - Aree Residenzia | 55 | 45 |
| Classe III - Aree di Tipo Misto | 60 | 50 |
| Classe IV - Aree ad Intensa Attività Umana | 65 | 55 |
| Classe V - Aree Prevalentemente Industriali | 70 | 60 |
| Classe VI - Aree Esclusivamente Industriali | 70 | 70 |

| Classe acustica | Limite di Immissione Differenziale Periodo Diurno | Limite di Immissione Differenziale Periodo Notturno |
|---|---|---|
| Classe I - Aree Particolarmente Protette | 5 | 3 |
| Classe II - Aree Residenzia | 5 | 3 |
| Classe III - Aree di Tipo Misto | 5 | 3 |
| Classe IV - Aree ad Intensa Attività Umana | 5 | 3 |
| Classe V - Aree Prevalentemente Industriali | 5 | 3 |
| Classe VI - Aree Esclusivamente Industriali | Non Applicabile | Non Applicabile |

TECNOCREO ENGINEERS

ARCH. ANNALISA PIRRELLO

OGGETTO:

**PIANO COMUNALE DI CLASSIFICAZIONE ACUSTICA DI CITTA' DI L'AQUILA**

COMMITTENTE:

CITTA' DI L'AQUILA
Settore Ambiente e Protezione Civile

RIFERIMENTI COMUNE:
Il R.U.P. Dott.ssa Dina Del Tosto
Dirigente Ing. Luca Iagnemma
Assessore con delega all'Ambiente Fabrizio Taranta
Sindaco Pierluigi Biondi

OGGETTO ELABORATO:

**STATO ATTUALE**

ZONIZZAZIONE ACUSTICA

REDATTO DA:

TECNOCREO s.r.l.:
Ing. Matteo Bertoneri
Ing. Claudio Fiaschi
Ing. Andrea Battistini
Geom. Nicola Ambrosini
Arch. Fabrizio Brozzi
Geom. Michele Squillaci
Dott.ssa Sara Tonini
Geol. Filippo Focacci

Studio Arch. Annalisa Pirrello:
Arch. Annalisa Pirrello
Arch. Lucia Ninno

| CODICE ELABORATO | SCALA DIS. | DATA | N.REV. | TIMBRO E FIRMA COMUNE |
|---|---|---|---|---|
| PCCA_AQ_EG_35_01_SA | 1:5.000 | Gennaio 2024 | 01 | |


**TECNOCREO Engineers srl**
Via Girolamo Savonarola, 15 - 54033 M. di Carrara | MS
email: info@tecnocreo.it
pec: info@pec.tecnocreo.it

**Arch. Annalisa Pirrello**
Viale dei Mille 74 - 50131 Firenze (Italia)
Email: annalisa.pirrello@gmail.com
Pec: annalisa.pirrello@pec.archiletfirenze.it



Questo disegno è proprietà riservata e non può essere copiato, riprodotto, mostrato a terzi senza nostra autorizzazione scritta