



PIANO DI RECUPERO URBANO DELLA FRAZIONE TEMPERA

IL COMUNE DELLA FRAZIONE TEMPERA, CON IL PRESENTE PIANO DI RECUPERO URBANO, HA ADOPTATO IL PIANO DI RECUPERO URBANO DELLA FRAZIONE TEMPERA, IN ACCORDO CON IL PIANO DI RECUPERO URBANO DELLA FRAZIONE TEMPERA, IN ACCORDO CON IL PIANO DI RECUPERO URBANO DELLA FRAZIONE TEMPERA.

oggetto:

PARAMETRI URBANISTICI
SCHEDE PROGETTO AGGREGATO n. 55



18

data: 09/12/2016

elaborato: PROG - R - 12_01

scala: VARIE

ing. Sergio Alionetti
ing. Michele Amoroso
arch. Antonio Castellucci
arch. Paolo Crebelli
arch. Desolina Mori
ing. Laura Pasquarone
ing. Gianfranco Ruggieri
ing. Antonello Salvatori
arch. Vincenzo De Masi
arch. Giampaolo Duronio

edificazione:



approvazione:



protocollo:

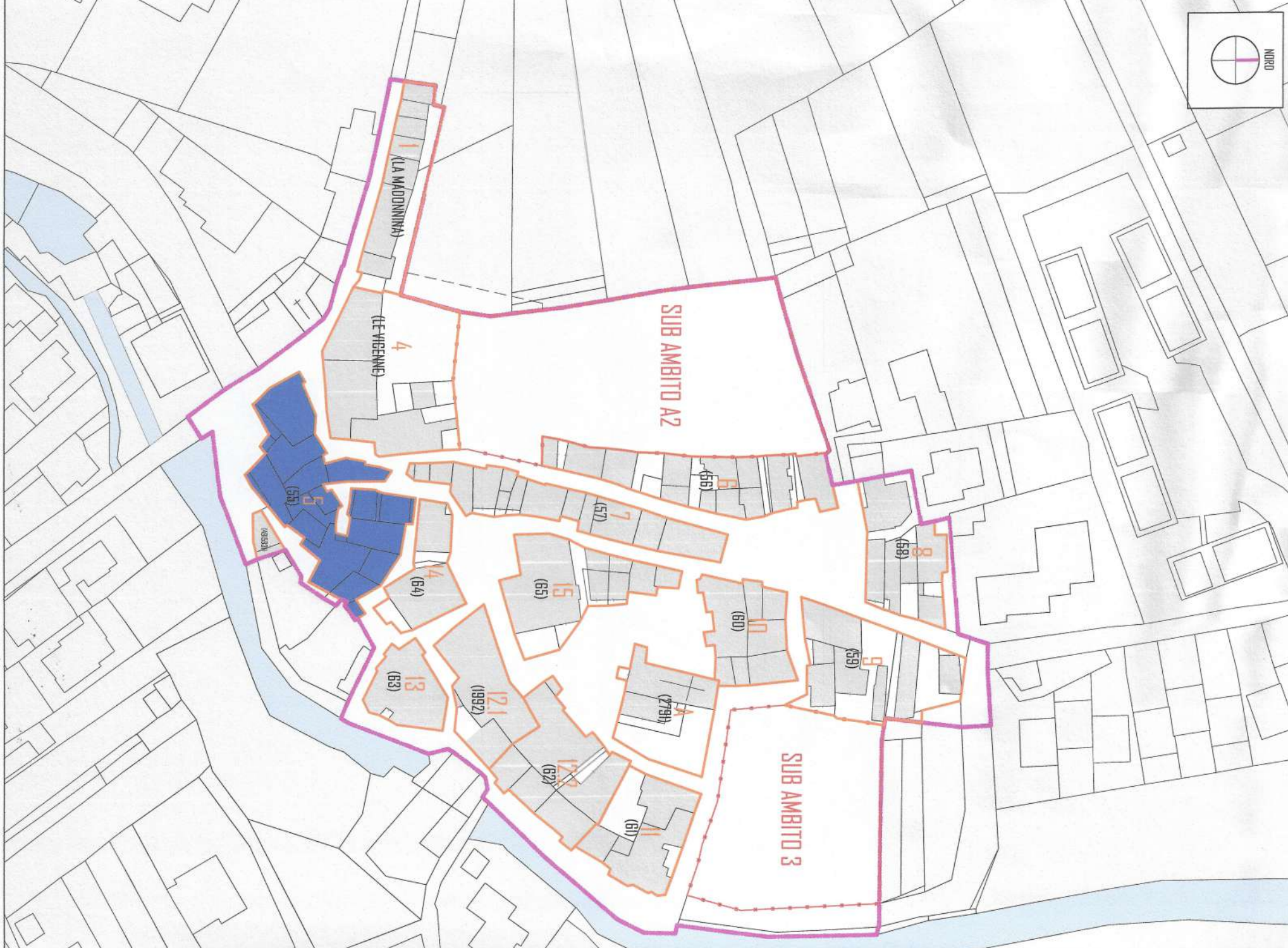
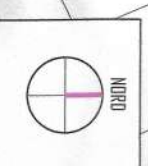

INDIVIDUAZIONE DELL'AGGREGATO
PLANIMETRIA GENERALE

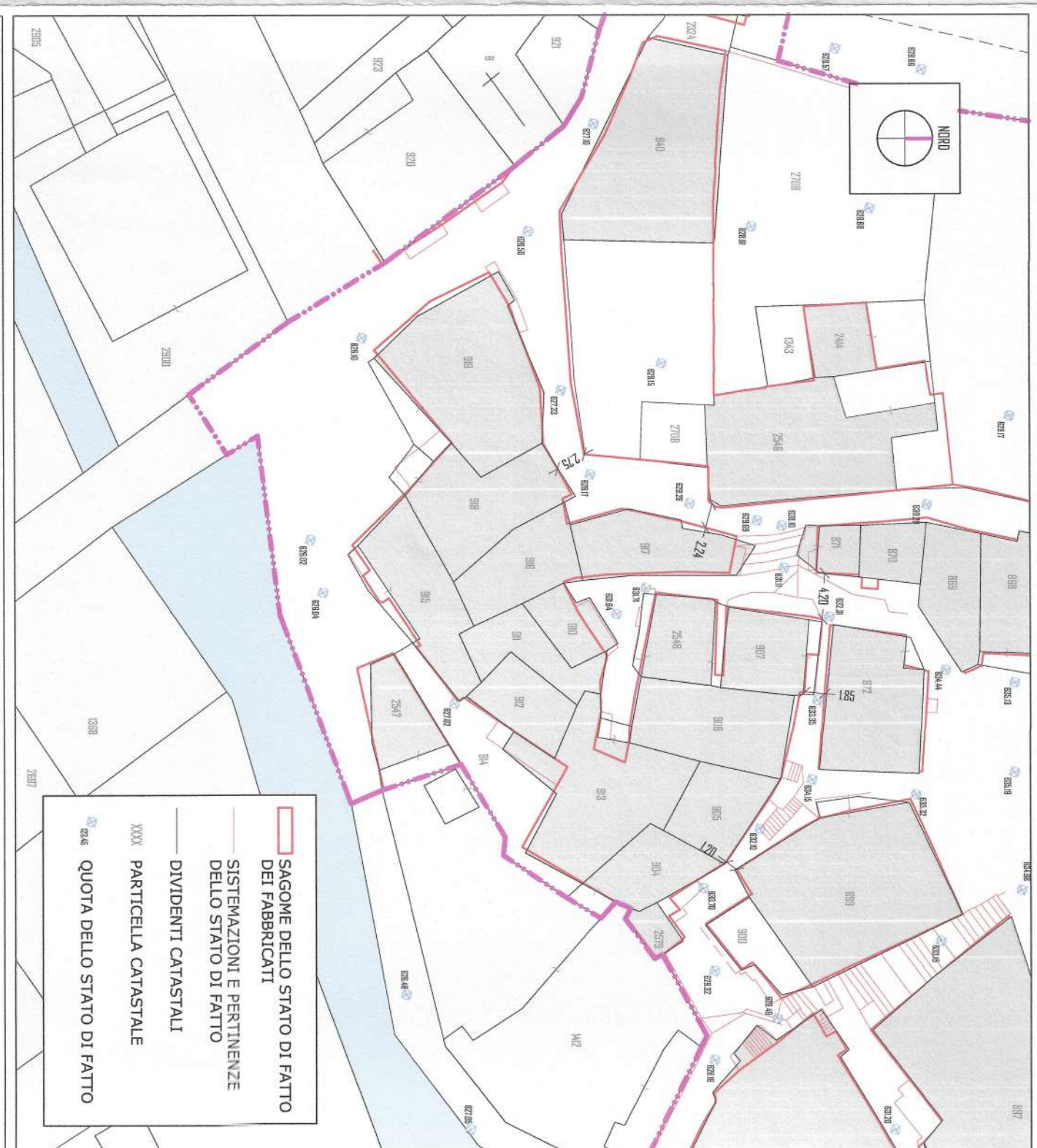

RILIEVO DELLO STATO DI FATTO

SCALA 1:500

- ▭ STATO DELLO STATO DI FATTO
- ▭ SISTEMAZIONE DELLO STATO DI FATTO
- ▭ DIVIDENTI CATASTALI
- ▭ PARTICELLA CATASTALE
- ▭ QUOTA DELLO STATO DI FATTO



ASSETTO PIANO - ALTIMETRICO DI PROGETTO

SCALA 1:500

- ▭ IMPRONTA A TERRA AGGREGATO DI PROGETTO
- ▭ IMPRONTA A TERRA ALTRI AGGREGATI
- ▭ AREE DI PERTINENZA DELL'AGGREGATO
- ▭ SISTEMAZIONI DI PROGETTO
- ▭ QUOTA SISTEMAZIONE DI PROGETTO

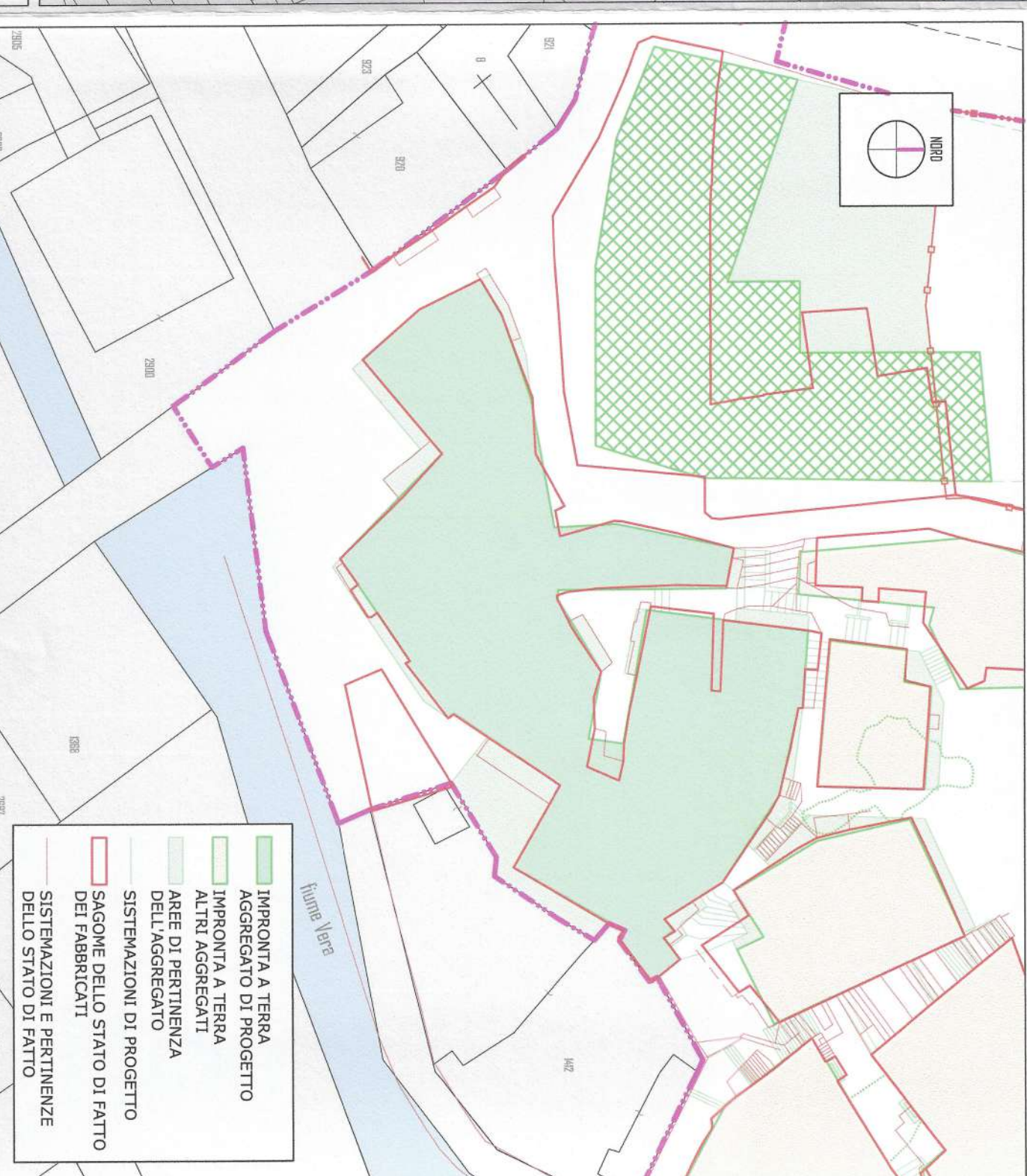

RAFFRONTO PLANIMETRICO DI ATTACCO A TERRA

SCALA 1:500

- ▭ IMPRONTA A TERRA AGGREGATO DI PROGETTO
- ▭ IMPRONTA A TERRA ALTRI AGGREGATI
- ▭ AREE DI PERTINENZA DELL'AGGREGATO
- ▭ SISTEMAZIONI DI PROGETTO
- ▭ QUOTE DELLO STATO DI FATTO
- ▭ SISTEMAZIONI E PERTINENZE DELLO STATO DI FATTO

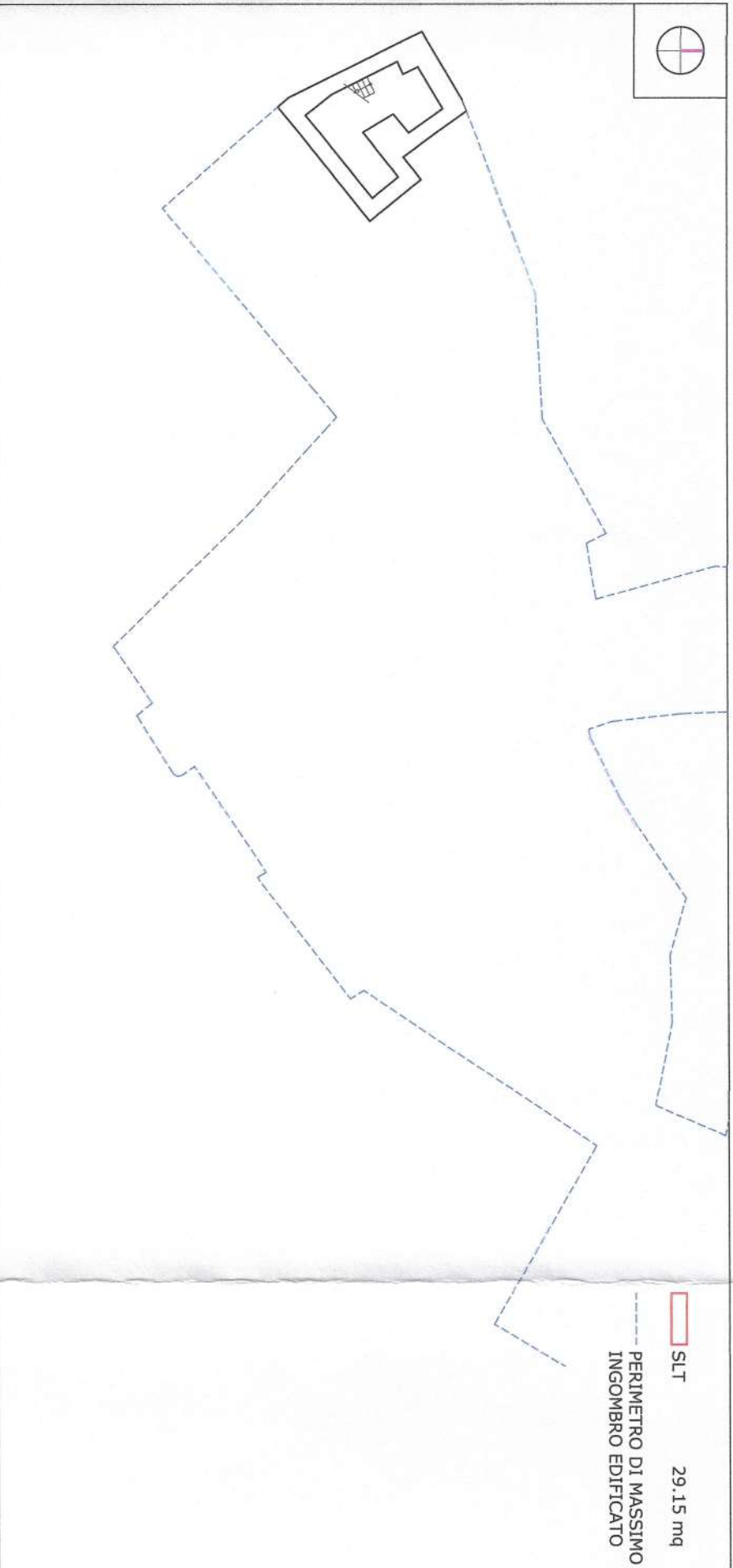

PIANTA LIVELLO 0

SCALA 1:250

▭ SLT 29,15 mq

▭ PERIMETRO DI MASSIMO INGOMBRO EDIFICATO

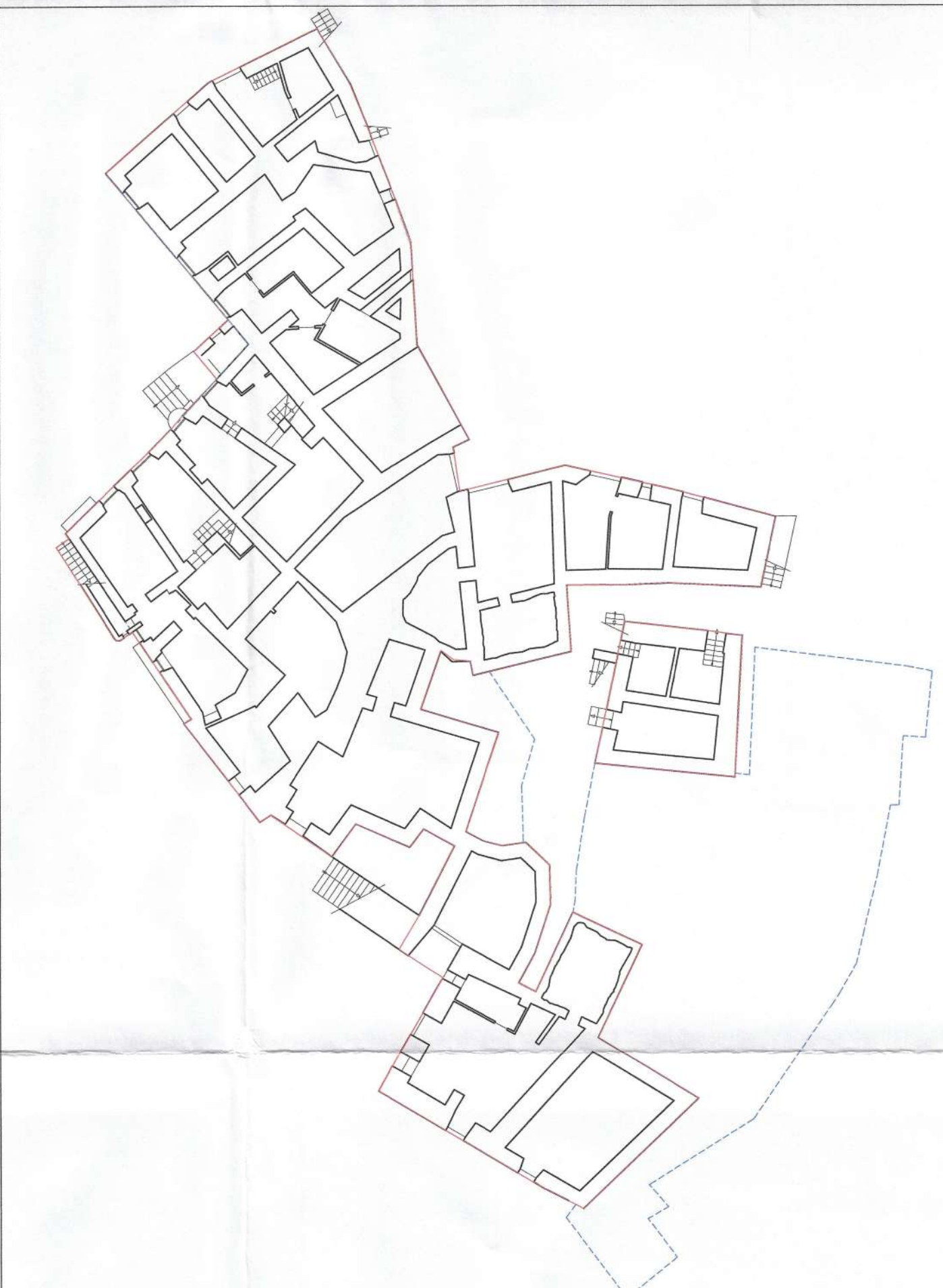

PIANTA LIVELLO 1

SCALA 1:250

▭ SLT 1082,80 mq

▭ PERIMETRO DI MASSIMO INGOMBRO EDIFICATO



PIANTA LIVELLO 2

SCALA 1:250

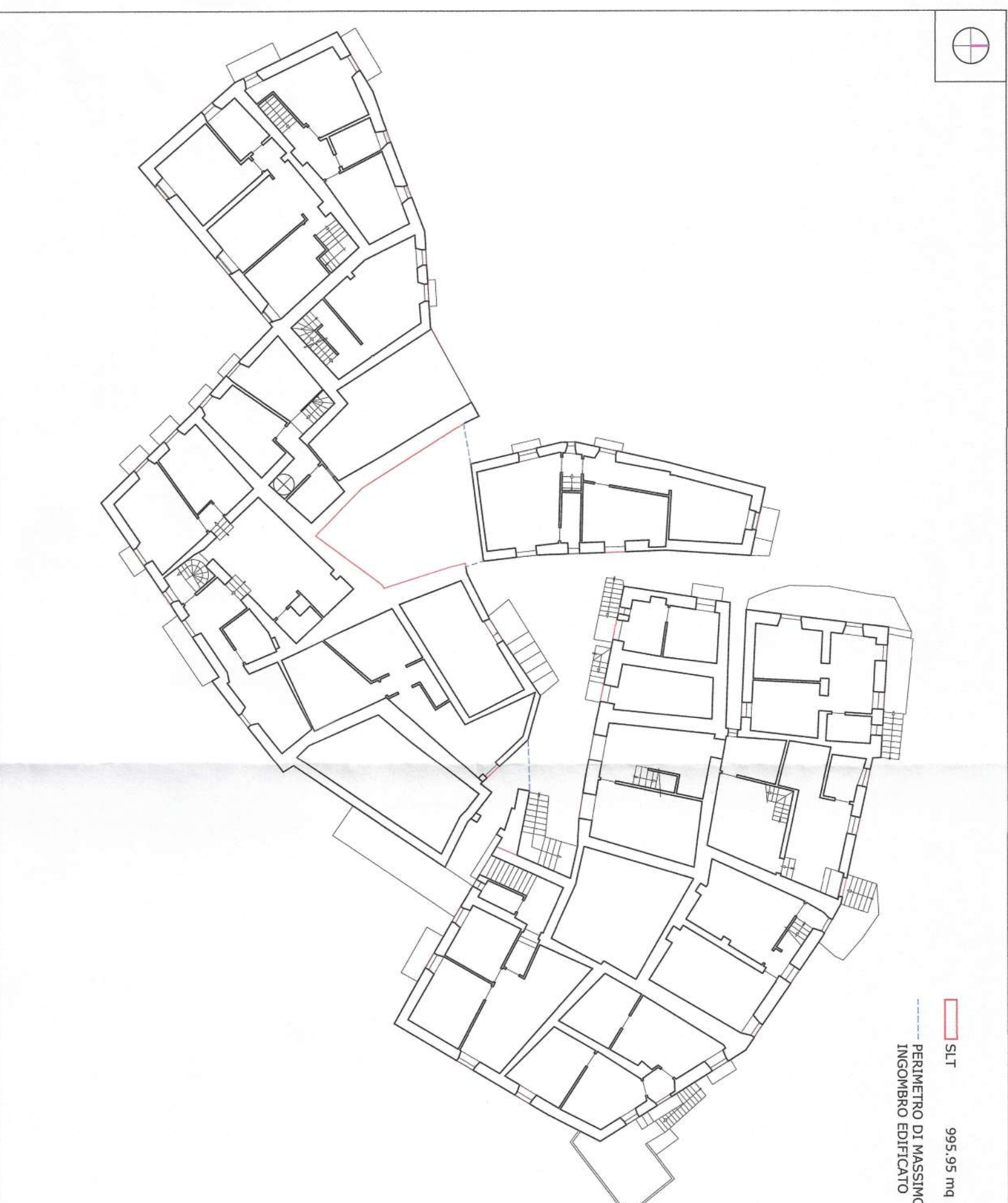

PIANTA LIVELLO 3

SCALA 1:250

▭ SLT 995,95 mq

▭ PERIMETRO DI MASSIMO INGOMBRO EDIFICATO

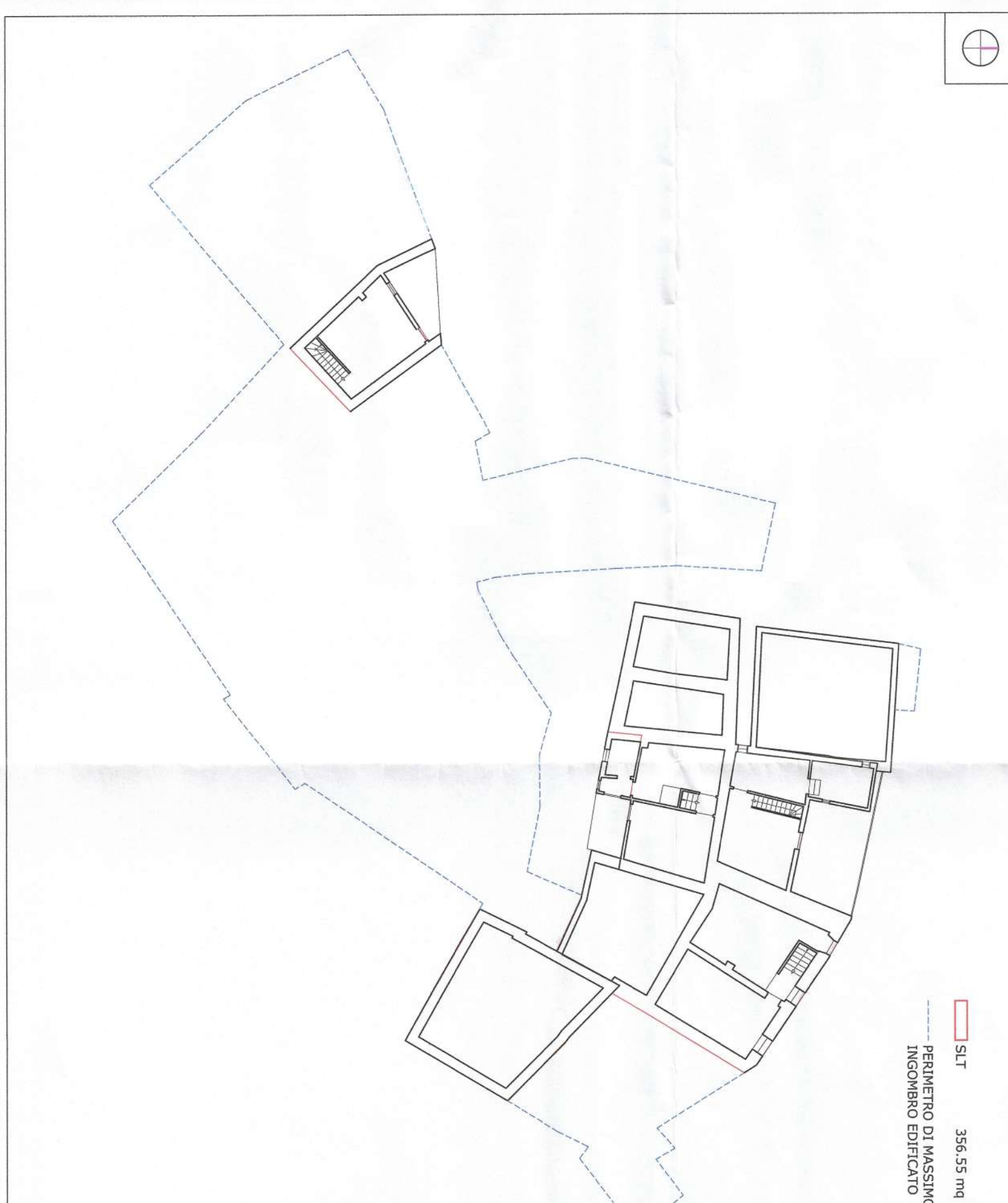

PIANTA LIVELLO 4

SCALA 1:250

▭ SLT 356,55 mq

▭ PERIMETRO DI MASSIMO INGOMBRO EDIFICATO

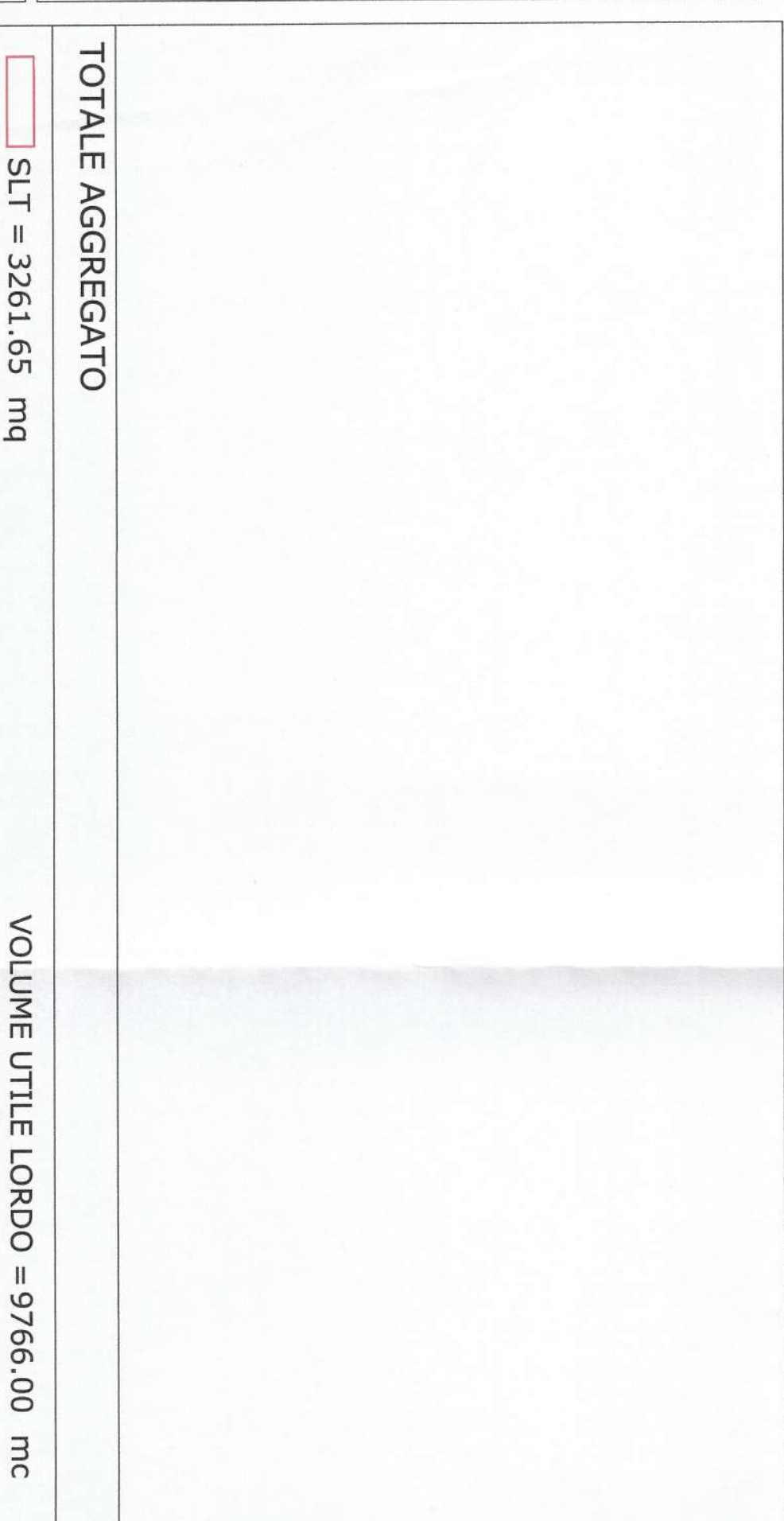

TOTALE AGGREGATO

▭ SLT = 3261,65 mq

VOLUME UTILE LORDO = 9766,00 mc

STATI DI FATTO - ANTE SISMA