



oggetto: **SISTEMAZIONI DELLA VIABILITA' E DEGLI SPAZI PUBBLICI** tavola **17**

data: 09.03.2017
elaborato: PROG-R-12_02
ing. Sergio Alfonsetti
ing. Michele Amoroso
arch. Antonio Castellucci
arch. Paolo Crocetti
arch. Desolina Mori
ing. Laura Pasquarotolo
ing. Gianfranco Ruggieri
ing. Antonello Salvatori
arch. Vincenzo De Masi
arch. Giampiero Duronio



COMUNE DI L'AQUILA - SEZIONE E FOGLIO 9 ALLEGATO A
STRALCIO DELLA PLANIMETRIA CATASTALE (04 apr. 2015)

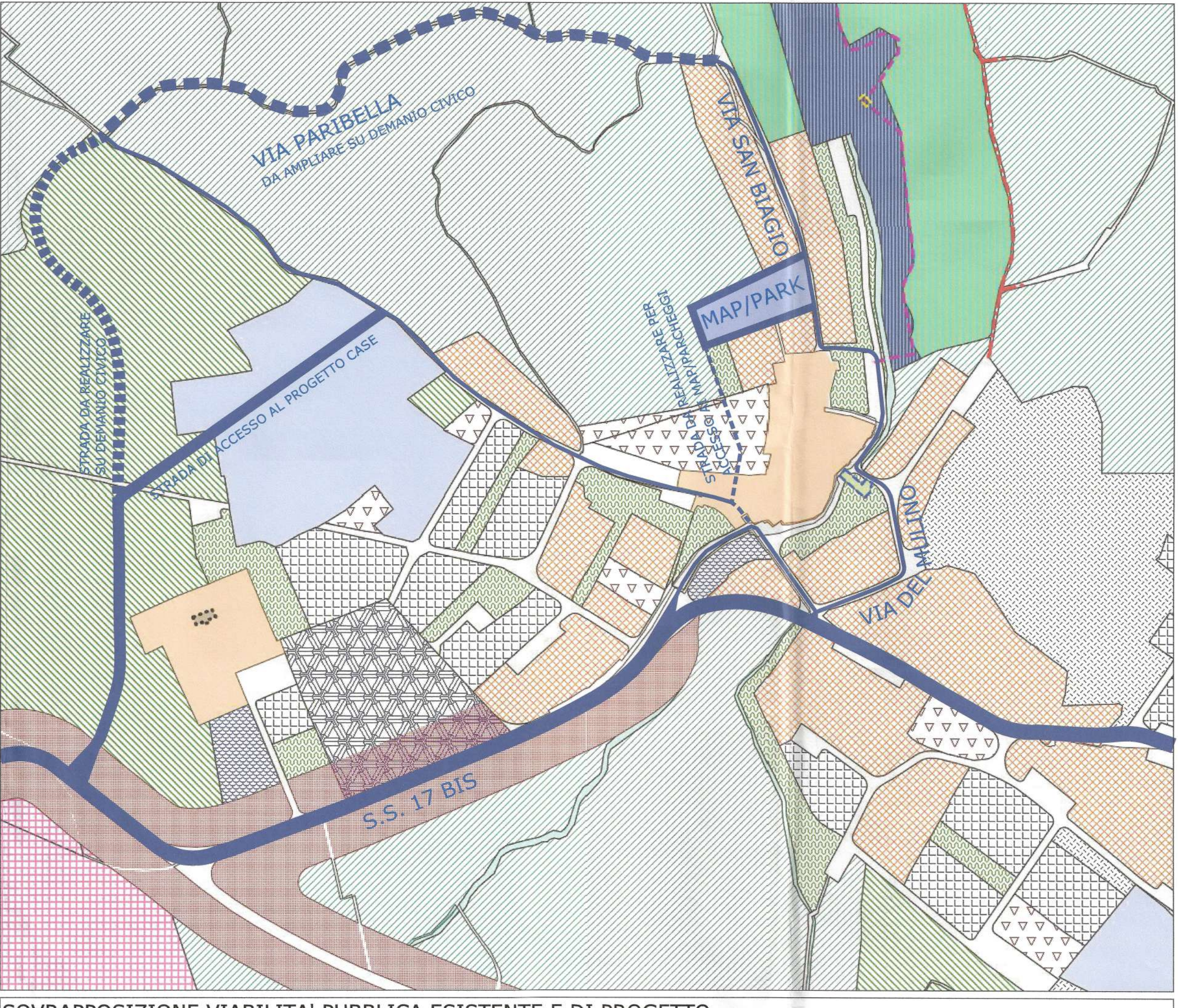

SOVRAPPOSIZIONE VIABILITA' PUBBLICA ESISTENTE E DI PROGETTO
PLANIMETRIA GENERALE

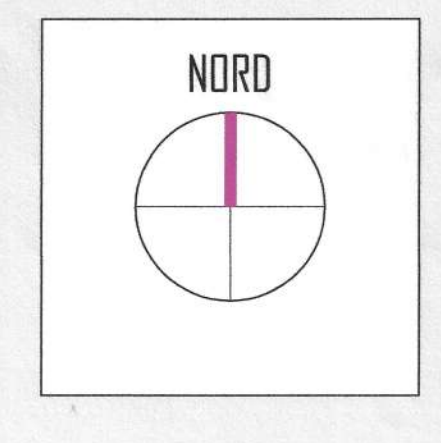

- LEGENDA**
- SUB AMBITO A2 - SUB AMBITO A3
 - SISTEMAZIONI DI PROGETTO
 - SAGOMA DI ATTACCO A TERRA
 - SAGOMA DI MASSIMO INGOMBRO
 - AREE DI PERTINENZA AGGREGATI
 - SISTEMAZIONI DI PROGETTO
AREE PAVIMENTATE

SISTEMAZIONE DELLA VIABILITA' E DEGLI SPAZI PUBBLICI

SCALA 1:300



- LEGENDA**
- SUB AMBITO A2 - SUB AMBITO A3
 - PALIFICATE
 - SOTTOSERVIZI - LINEA DORSALE
 - SOTTOSERVIZI
 - POSSIBILI UBICAZIONI PER MISURATORI GAS

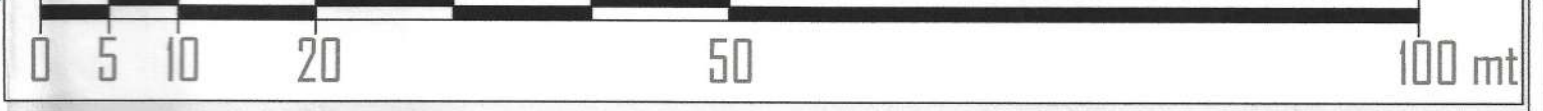

PARTICOLARE DI ALLACCIO AI SOTTOSERVIZI E DELLE PALIFICATE DI CONTENIMENTO DELLE STRADE

SOTTOSERVIZI IN CUNICOLO PREFABBRICATO

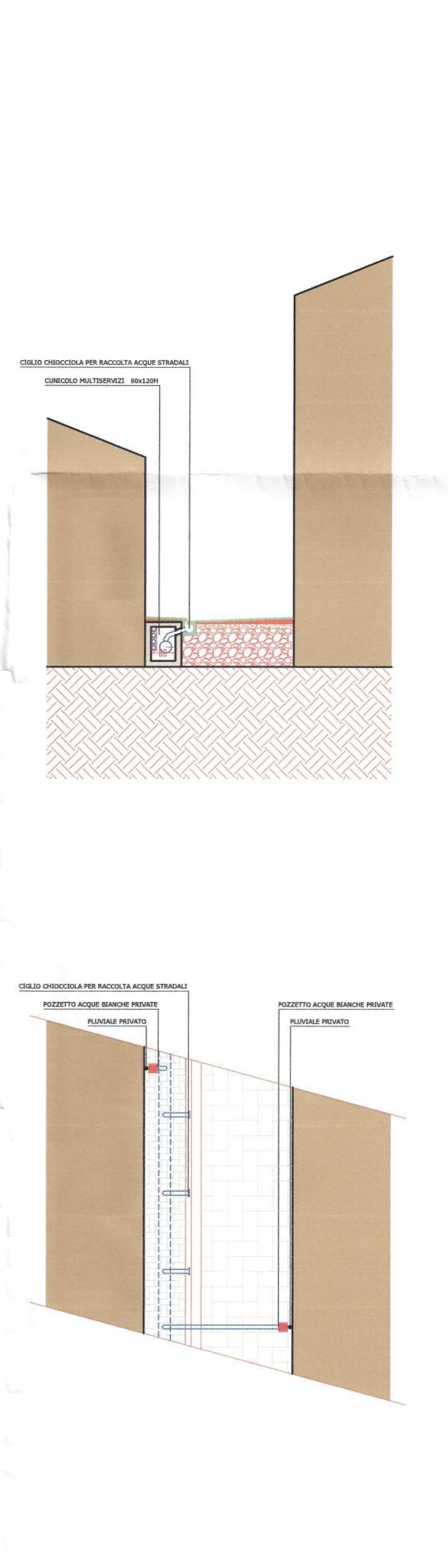

SOTTOSERVIZI IN INTERCAPEDINE CON MURO DI CLS

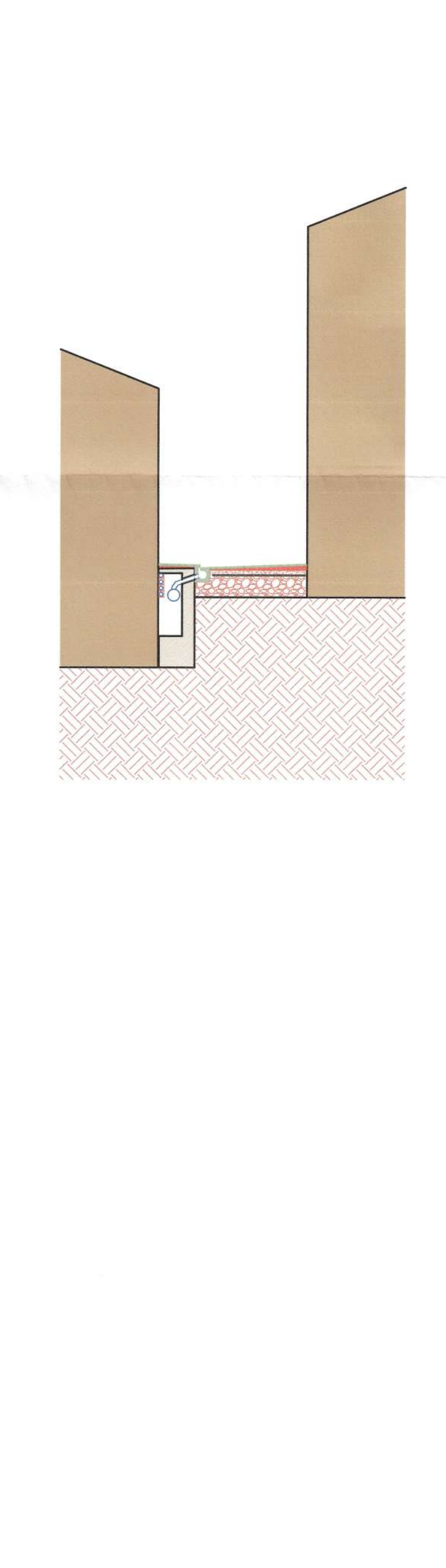

SOTTOSERVIZI IN INTERCAPEDINE CON PALIFICATA

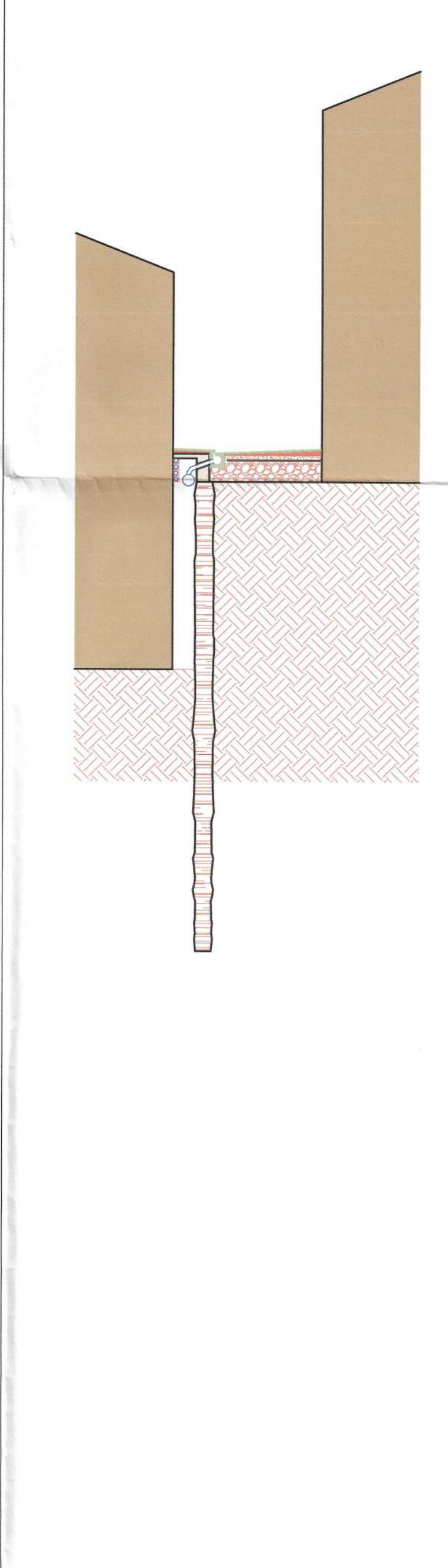

PARTICOLARE DI ALLACCIO AI SOTTOSERVIZI