PIANO DI RECUPERO URBANO DELLA FRAZIONE TEMPERA

ALLEGATO ALLA ... DELLA
C.C. n. 28 30/12/17
IL SEGRETARIO IL PRESIDENTE

Città dell'Aquila

COMUNE DE L'AQUILA

PIANO DI RECUPERO URBANO SUB AMBITO A1

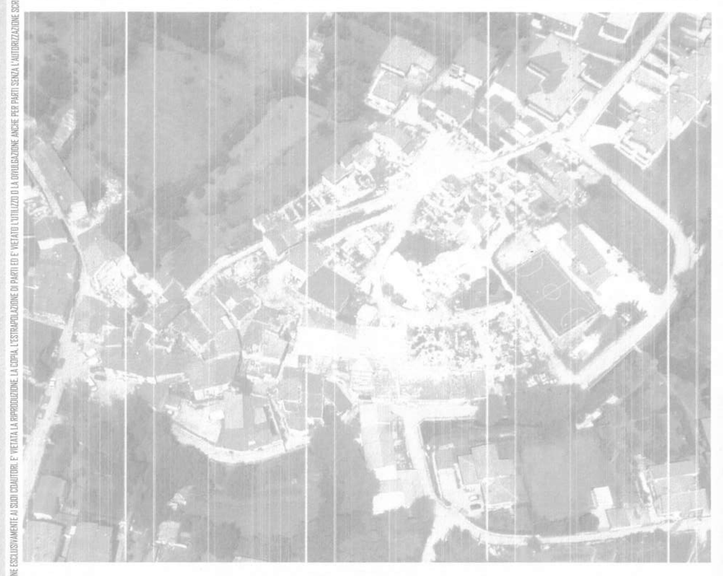

oggetto:

PROFILI TERRENO - EDIFICI STATO DI FATTO E DI PROGETTO
PROFILI n. 8 - 9 - 10 - 11

tavola 10

data: 09.12.2016 | elaborato: PROG - R - 12_01 | scala: 1:200

ing. Sergio Alfonsetti
ing. Michele Amoroso
arch. Antonio Castellucci
arch. Paolo Crocetti
arch. Desolina Mori
ing. Laura Pasquantonio
ing. Gianfranco Ruggieri
ing. Antonello Salvatori
arch. Vincenzo De Masi
arch. Giampiero Duronio

adozione:

approvazione:

protocollo:

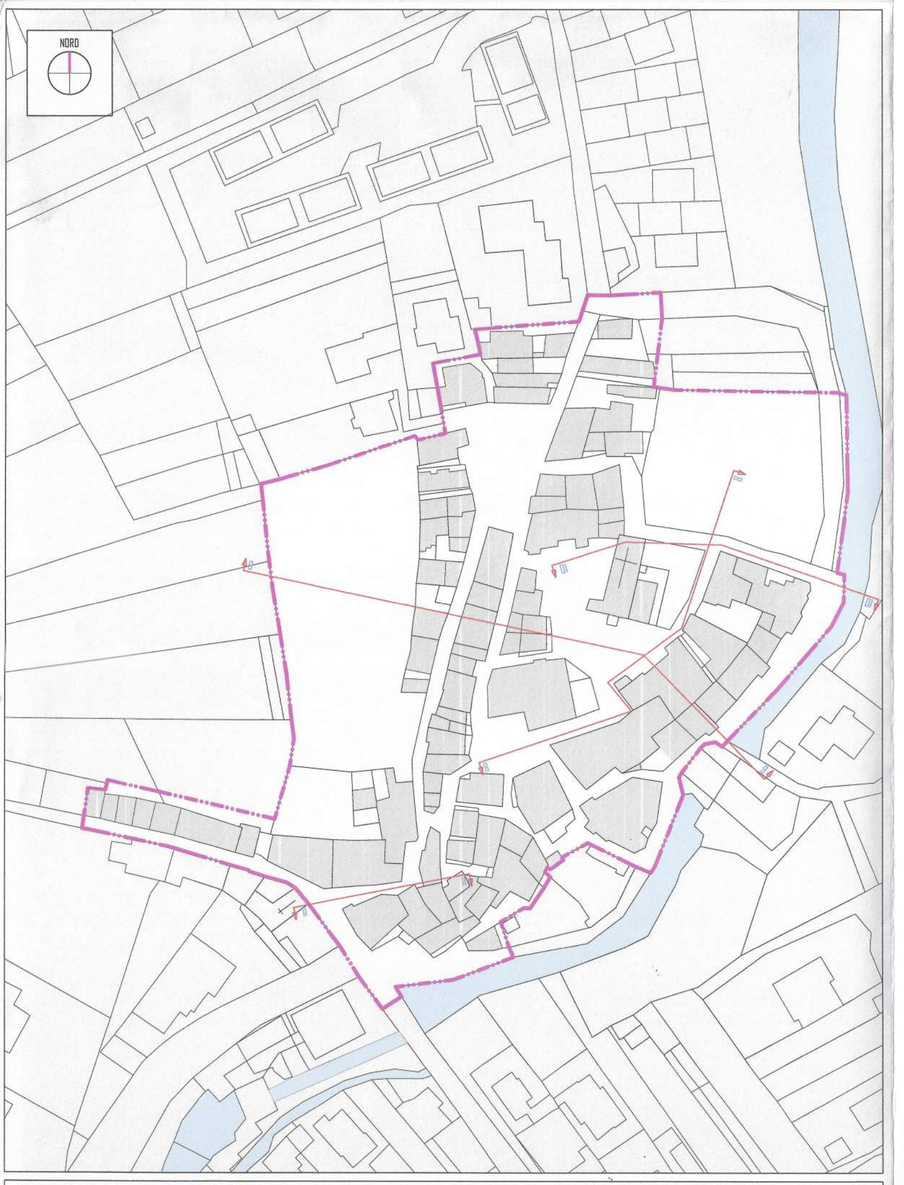

INDIVIDUAZIONE DEI PROFILI
PLANIMETRIA GENERALE

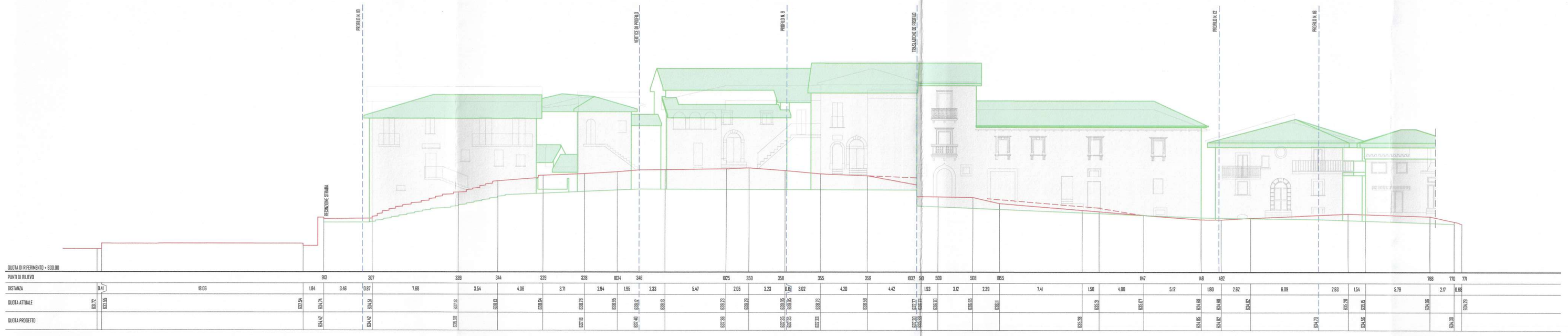

PROFILO N. 8

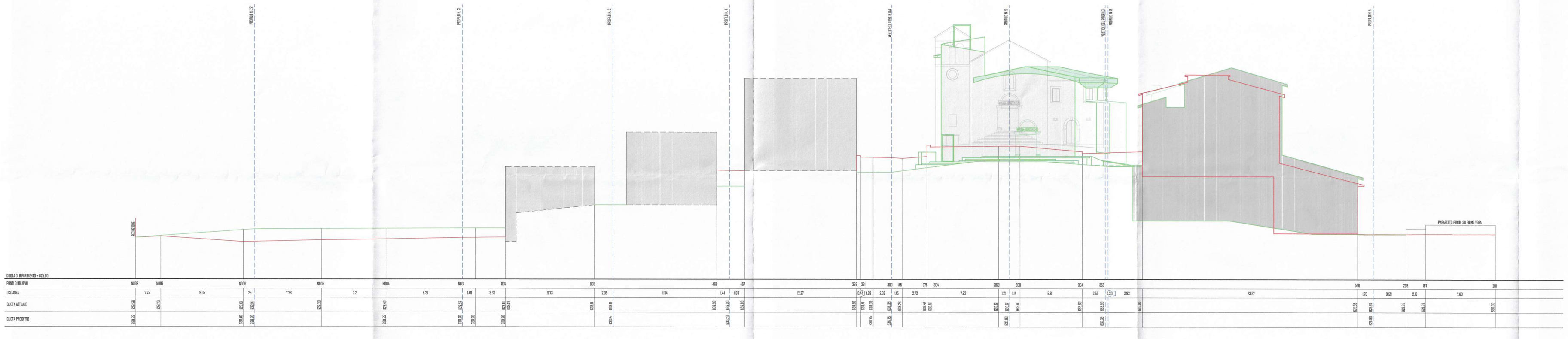

PROFILO N. 9

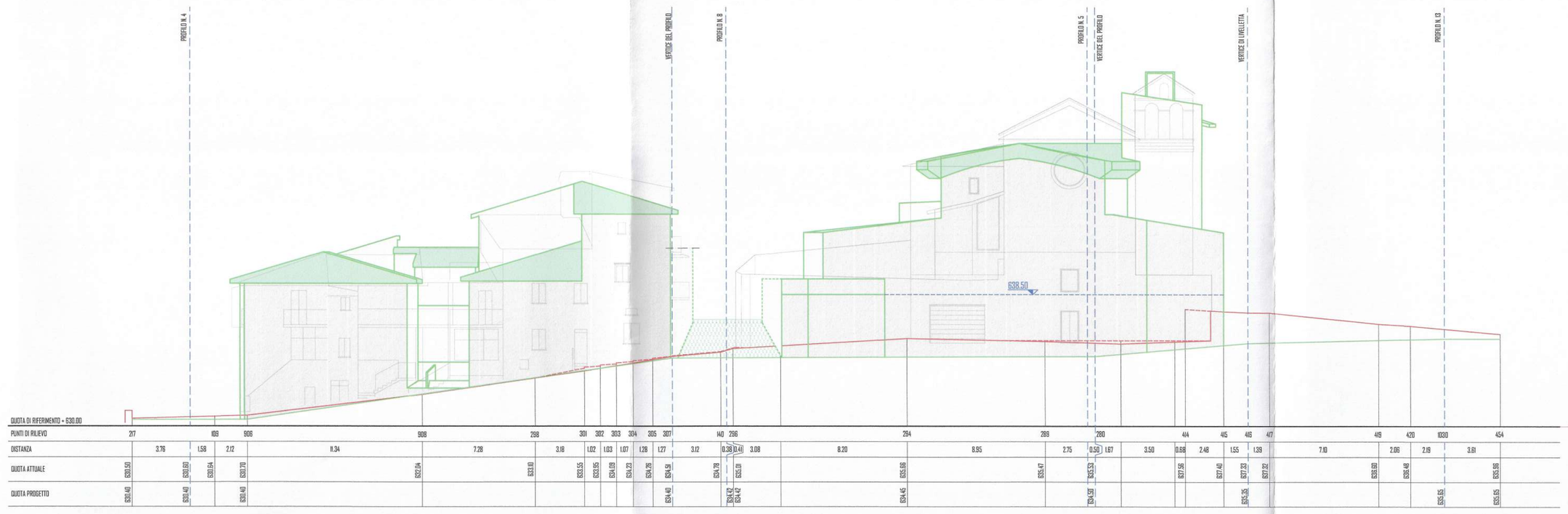

PROFILO N. 10

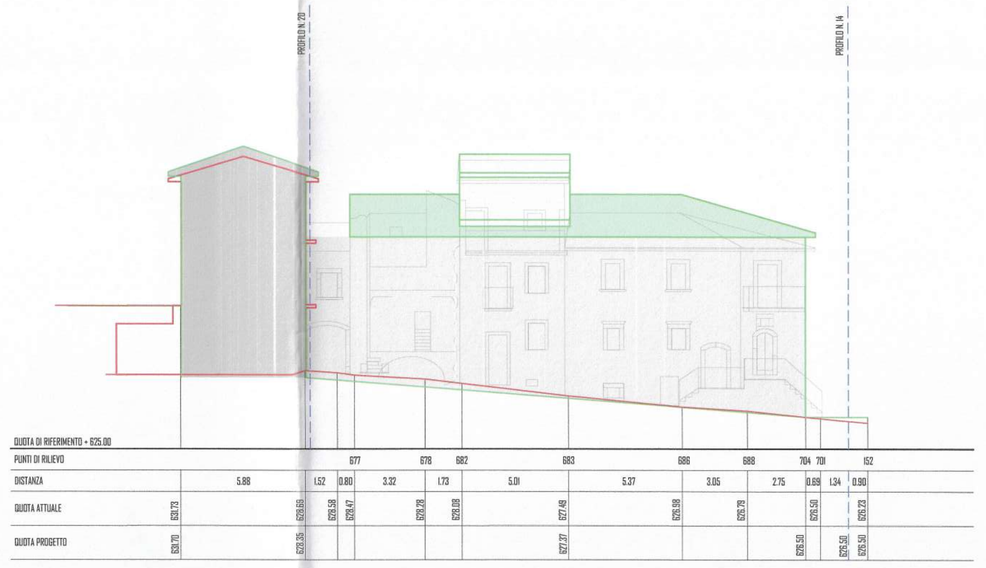

PROFILO N. 11