

PIANO DI RECUPERO URBANO DELLA FRAZIONE TEMPERA



PIANO DI RECUPERO URBANO SUB AMBITO A1



Comitato:
PROFILI TERRENO - EDIFICI STATO DI FATTO E DI PROGETTO
PROFILI n. 4 - 5 - 6 - 7

Data: 09/12/2016
Elaborato: PROG - R - 12_01
Redatto: 1/200

Ing. Sergio Alonzi
Ing. Michele Amico
Arch. Paolo Crocetti
Arch. Desolina Mori
Ing. Laura Pasquantonio
Ing. Gaetano Ruggieri
Ing. Antonio Salvestri
Arch. Vincenzo De Masi
Arch. Camparo D'Antonio

Redazione:
Ing. Michele Amico
Arch. Paolo Crocetti
Arch. Desolina Mori
Ing. Laura Pasquantonio
Ing. Gaetano Ruggieri
Ing. Antonio Salvestri
Arch. Vincenzo De Masi
Arch. Camparo D'Antonio

Approvazione:
Comune de L'Aquila

Protocollo:
Comune de L'Aquila

9



INDIVIDUAZIONE DEI PROFILI
PLANIMETRIA GENERALE

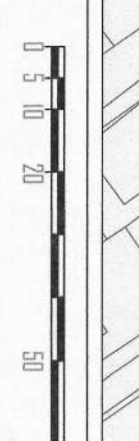

PROFILA N. 4

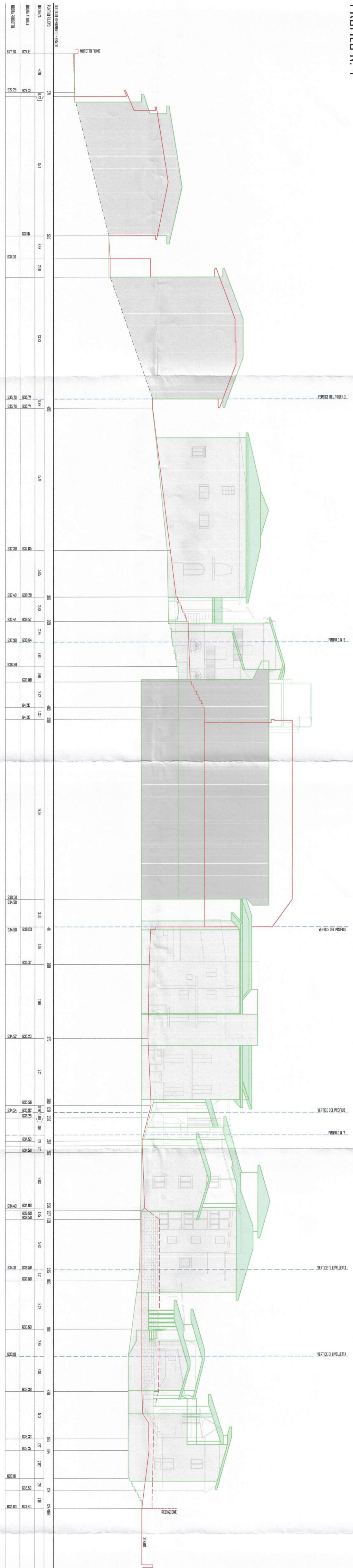

PROFILA N. 5

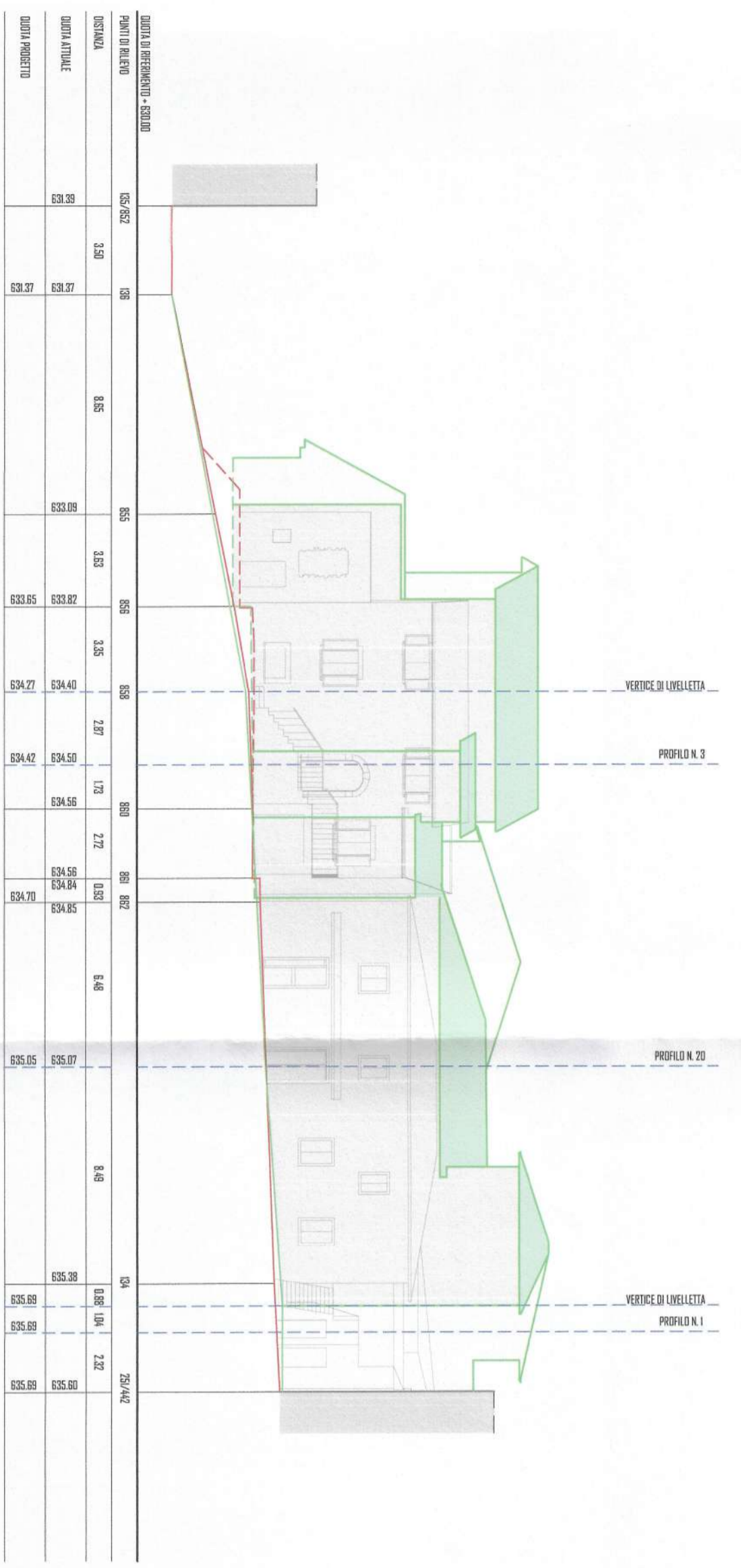

PROFILA N. 6



PROFILA N. 7