

PIANO DI RECUPERO URBANO DELLA FRAZIONE TEMPERA

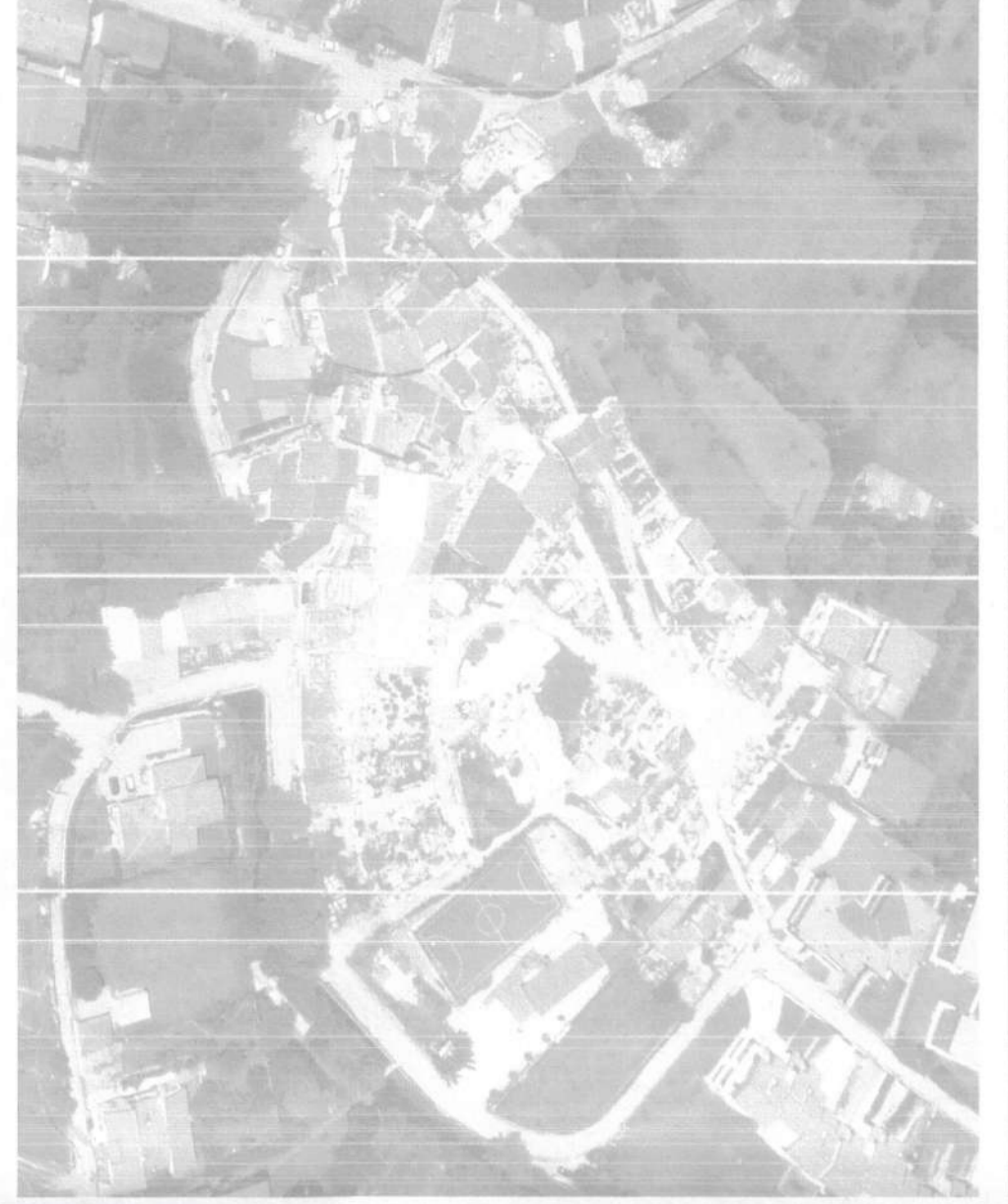

PIANO DI RECUPERO URBANO SUB-AMBITO A1



OGGETTO:
PROFILI TERRENO - EDIFICI STATO DI FATTO E DI PROGETTO
PROFILI n. 1 - 2 - 3

DATA: 09.12.2016
 ABBANDONO: PRGC - R - 12.01
 SCALA: 1:200

ING. SERGIO ALTOMARETTI
 ING. MICHELE ANTONIO
 ARCH. PAOLO CROCELLI
 ARCH. DAVIDA MORI
 ING. LAURA PASQUANTONIO
 ING. GIANFRANCO RUGGIERI
 ING. ANTONIO SALVATORI
 ARCH. VINCENZO DE VIGALI
 ARCH. GIAMPIERO DURANTO

ADDOZIONE:
 APPROVAZIONE:
 PROTOCOLLO:



INDIVIDUAZIONE DEI PROFILI
 L'ANIMETRIA GENERALE

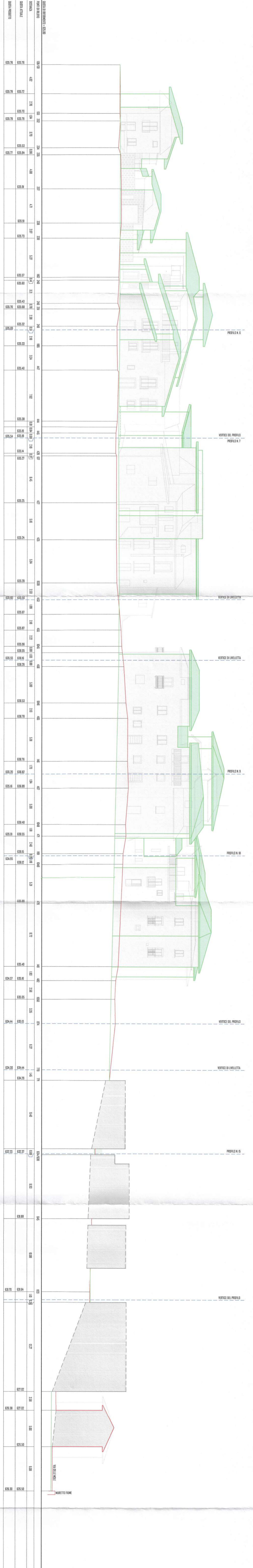

PROFLO N. 1

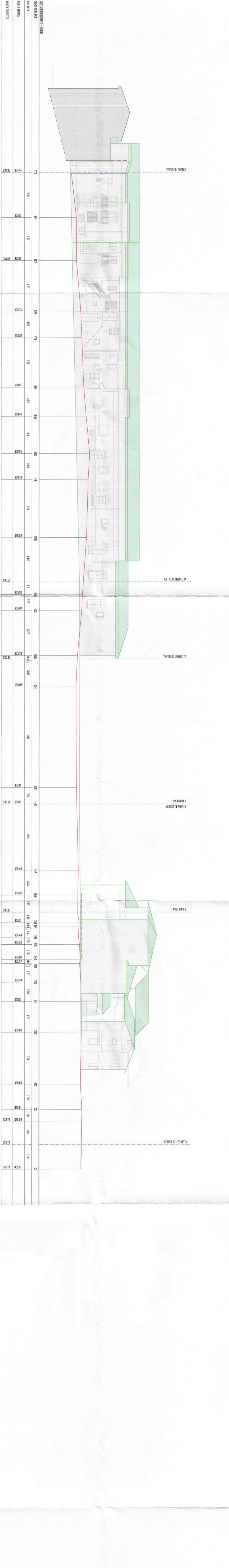

PROFLO N. 2



PROFLO N. 3